

**91/3**

**Ersatzteilekatalog**

**DKW F11**



Typenschild

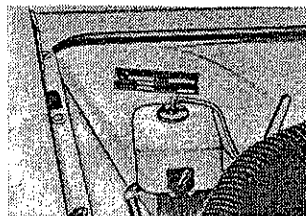

Motor-Nummer

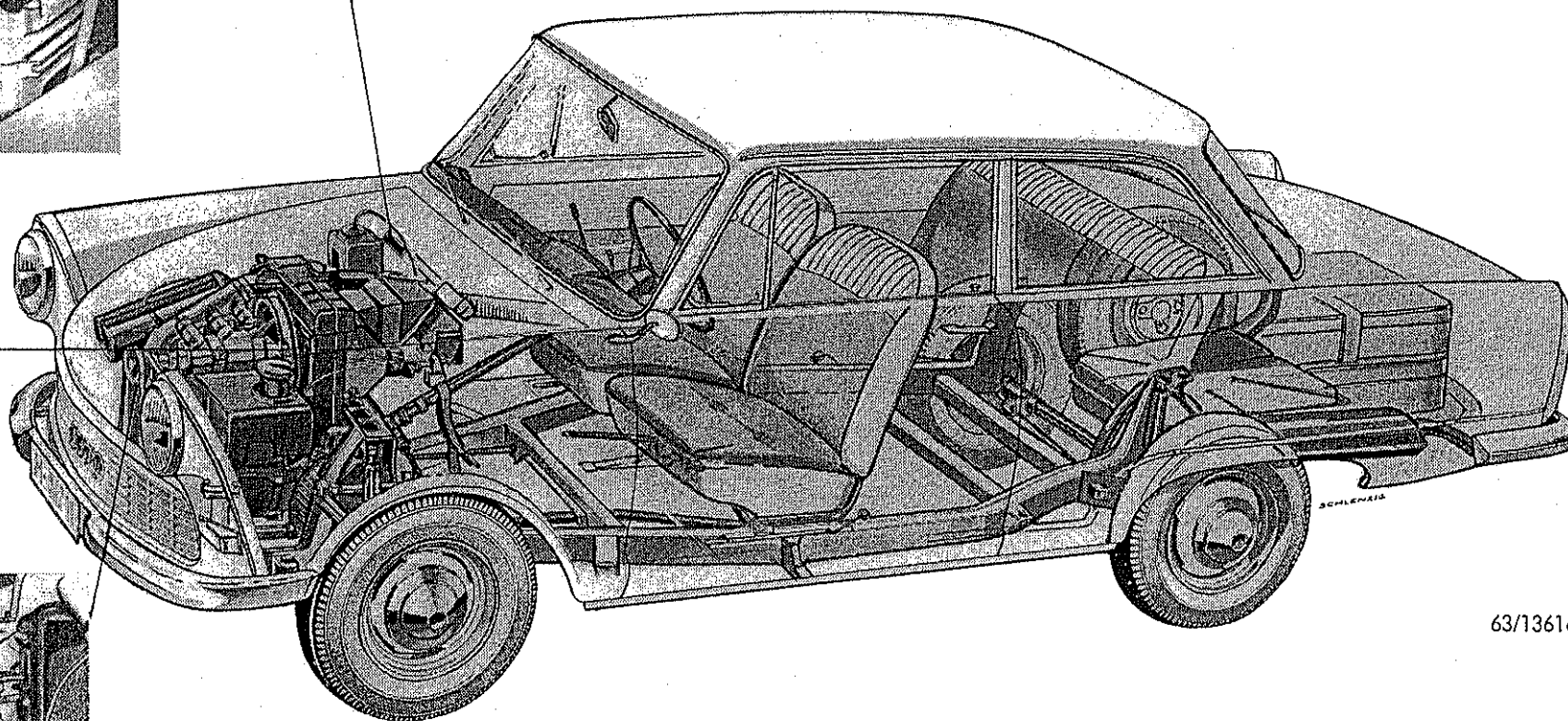
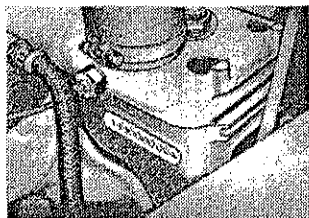

63/1361a

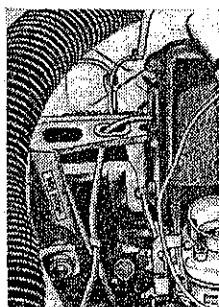

Fahrgestell-Nummer

DKW F 11 (Röntgenbild)

# INHALTS-ÜBERSICHT

	Tafel	Seite
Inhalts-Übersicht .....	—	I—III
Querverweisliste .....	—	IV—VI
1. Richtlinien für die Bestellung von AUTO UNION-Ersatzteilen (innerhalb der Bundesrepublik Deutschland) .....	—	VII—VIII
2. Richtlinien für die Bestellung von AUTO UNION-Ersatzteilen (gültig für das Ausland) ..	—	IX—X
3. Der AUTO UNION-Austauschdienst .....	—	XI
Gesamtansicht, Typenschild, Motor- und Fahrgestell-Nr. DKW F 11 .....	—	XIII
Gruppe 01: Zusammenbauten .....	1	3
„ 02: Vorderachse .....	2—3	4—11
„ 03: Hinterachse .....	4	12—15
„ 04: Federn, Stoßdämpfer .....	5	16—19
„ 05: Bremsen .....	6—7	20—23
„ 06: Hauptbremszylinder, Bremsleitung .....	8	24—27
„ 12: Rahmen .....	9	28
„ 13: Rahmen-Anbauteile .....	9	28
„ 16: Lenkung .....	10—11	31—37
„ 17: Hebelwerke, Gasbetätigung, Handbremse, Handschaltung, SA Freilaufbetätigung .....	12—14	39—53
„ 18: Kraftstoffanlage, Ölbehälter .....	15—16	55—57
„ 19: Auspuffanlage .....	17	59—61
„ 20: Kühlanlage, Lüftung .....	18	65

	Tafel	Seite
Gruppe 21: Kühlanlage, Kühlerblock .....	19	66
" 24: Wagenräder .....	20	69
" 29: Instrumente .....	21	70
" 30: Lichtmaschine .....	22	73—75
" 31: Zündanlage .....	23	77—79
" 33: Anlasser .....	24	81—83
" 34: Leuchten .....	25	85—91
" 36: Kabel .....	26	93—97
" 38: Schalter .....	27	98—101
" 39: Batterie, Signale, Wischer, Waschanlage .....	28—29	102—107
" 40: Motorgehäuse .....	30	109
" 41: Kurbelwelle, Kolben .....	31	113—115
" 43: Ölpumpe .....	32	117
" 44: Kraftstoffpumpe .....	33	118—119b
" 45: Ansaug- und Auspuffkrümmer .....	34	121
" 46: Vergaser-Anlage .....	35	122—129
" 49: Kupplung, Automat. Kupplung „SAXOMAT“ .....	36—40	130—145
" 54: Getriebe (Gehäuse, Steckachsen) .....	41	146—149
" 54: Getriebe (Schaltung) .....	42	150
" 54: Getriebe (Antriebswelle) .....	43	153
" 54: Getriebe (Vorgelege, Rücklauf) .....	44	154
" 54: Getriebe (Antriebswelle, Differential) .....	45	157—159
" 58: Getriebe (Freilauf) .....	45a	159b

	Tafel	Seite
Gruppe 60: Unterbau (Boden) .....	46	161
" 61: Stirnwand .....	47	162—165
" 62: Seitenwände .....	48	166
" 64: Heckwand .....	48	166
" 65: Dach .....	49	169
" 66: Schiebedach .....	50	170—175b
" 68: Türen .....	51	179—183
" 71: Außenklappen (Motorhaube, Heckklappe) .....	52	184—187
" 72: Fensteranlagen .....	53	188—191
" 74: Kotflügel, Radhaus .....	54	192—195
" 74: Stoßfänger .....	55	196—199
" 75: Abdichtungen .....	56	200—203
" 76: Verkleidungen .....	57	204—207
" 77: Ausstattung .....	57	208—211
" 78: Attrappen, Zierbeschläge, Zierleisten .....	58—59	212—215
" 80: Aufbau — Zubehör .....	60	216—219
" 84: Heizung, Frischluftführung .....	61	220—225
" 85: Vordersitze .....	62	227—231
" 86: Hintersitze .....	63	232
" 89: Sitzzubehör .....	64	235
" 94: Bordwerkzeug, Zubehör .....	65	236

## Querverweis der Sammelgruppen zu den Gruppen des neuen Teile-Nummern-Systems:

Sammelgruppe	Gruppe	Seite
<b>V = Vorderachse:</b>	02 Vorderachse	4—11
	04 Feder und Stoßdämpfer	16—19
<b>H = Hinterachse:</b>	03 Hinterachse	12—15
	04 Feder und Stoßdämpfer	16—19
<b>B = Bremsen:</b>	05 Bremsen	20—23
	06 Bremszylinder, Bremsrohrleitungen	24—27
	17 Hebelwerk	39—53
<b>R = Rahmen:</b>	12 Rahmen	28
	13 Rahmenanbauteile	28
<b>L = Lenkung:</b>	16 Lenkung	31—37
<b>K = Kraftstoffanlage:</b>	18 Kraftstoffanlage, Ölbehälter	55—57
	43 Ölpumpe	117
	44 Kraftstoffpumpe	118—119b
	46 Vergaser und Ansauggeräuschkämpfer	122—129
<b>Kü = Kühlung, Heizung, Frischluftführung:</b>	19 Auspuffanlage	59—61
	20 Kühlung — Lüftung	65
<b>Ap = Auspuffanlage:</b>	21 Kühlanlage — Kühlerblock	66
	84 Heizung, Frischluftführung	220—225

Sammelgruppe	Gruppe	Seite
<b>Rä = Räder:</b>	24 Räder	69
<b>E = Elektr. Anlage:</b>	29 Instrumente	70
	30 Elektr. Maschine	73—75
	31 Zündanlage	77—79
	33 Anlasser	81—83
	34 Elektr. Ausrüstung „Leuchten“	85—91
	36 Elektr. Ausrüstung „Kabel“	93—97
	38 Elektr. Ausrüstung „Schalter und Verbindungsteile“	98—101
	39 Elektr. Ausrüstung „Batterie, Signale, Wischer, Wascher“	102—107
<b>M = Motor:</b>	01 Kombinierte Zusammenbauten	3
	30 Elektr. Maschine	73—75
	31 Zündanlage	77—79
	33 Anlasser	81—83
	40 Motorgehäuse	109
	41 Triebwerkteile	113—115
	45 Ansaug- und Auspuffkrümmer	121
<b>Ku = Kupplung:</b>	17 Hebelwerk	39—53
	49 Kupplung, Kupplung „SAXOMAT“	130—145
<b>G = Getriebe:</b>	01 Kombinierte Zusammenbauten	3
	17 Hebelwerk	39—53
	54 Getriebe	146—159
	55 Schaltung	150
	57 Ausgleichsgetriebe	157—159
	58 Tachoantrieb	149
	58 Freilauf	159b

Sammelgruppe	Gruppe	Seite
<b>A = Aufbau:</b>	01 Kombinierte Zusammenbauten	3
	60 Unterbau	161
	61 Stirnwand	162—165
	62 Seitenwände	166
	64 Heckwand	166
	65 Dach	169
	66 Schiebedach	170—175
	71 Außenklappen	184—187
	74 Kotflügel, Radhaus, Stoßfänger	192—199
	75 Abdichtungen	200—203
	76 Verkleidungen	204—207
	77 Ausstattungen	208—211
	78 Attrappen und Zierbeschläge	212—215
80 Aufbau-Zubehör	216—219	
<b>Tü = Türen:</b>	68 Seitentüren vorn	179—183
	75 Abdichtungen	200—203
	76 Verkleidungen	204—207
	78 Attrappen und Zierbeschläge	212—215
<b>Sch = Scheiben:</b>	72 Fensteranlagen	188—191
	75 Abdichtungen	200—203
<b>Si = Sitze:</b>	85 Vordersitze	227—231
	86 Hintersitze	232—233b
	89 Sitzzubehör	235
<b>Z = Zubehör:</b>	94 Bordwerkzeug und Zubehör	236—237



# RICHTLINIEN

für die Bestellung von AUTO UNION - Ersatzteilen

(innerhalb der Bundesrepublik Deutschland)



## I. ZUSTÄNDIGKEIT:

Sämtliche Original-AUTO UNION-Ersatzteile, Original-AUTO UNION-Austauschteile, mit Ausnahme des AUTO UNION-Spezial-Zubehörs und der AUTO UNION-Spezial-Werkzeuge, werden nur über unsere autorisierten AUTO UNION-Ersatzteile-Depots geliefert.

Wenden Sie sich deshalb bei Bestellungen und dem sich daraus ergebenden Schriftverkehr (Rückfragen) grundsätzlich an Ihr zuständiges autorisiertes AUTO UNION-Ersatzteile-Depot.

Für Teile, die direkt bei uns bezogen werden, gelten folgende Hinweise:

### 1. Anschriften:

#### Briefe, Post- und Eilpostsendungen:

AUTO UNION G·M·B·H, HA Ersatzteile

807 Ingolstadt, Postfach 220

Telegramm: Autounion Ingolstadt

Fernruf: Ingolstadt 23 11, 27 71, 29 93, 7 07\*1

Fernschreiber: ingol 05 5808

Expresß-Sendungen: Ingolstadt-Nordbahnhof

Fracht- und Eilfrachtsendungen:

Ingolstadt-Nordbahnhof.

2. Zur Instandsetzung oder zum Austausch einzusendende Teile sind mit einem Anhänger zu versehen, aus dem der Absender klar ersichtlich ist. Alle avisierten Sendungen müssen im Packstück eine Packliste (Inhaltsverzeichnis) enthalten.
3. Werden Teile-Muster eingesandt, die Sie zurückzuerhalten wünschen, so muß dies in dem Begleitschreiben **und** auf dem Anhänger besonders vermerkt werden.
4. Bei Bezugnahme auf einen vorausgegangenen Schriftwechsel bitte stets das Abteilungs- und Diktatzeichen angeben.
5. Werden Sendungen beanstandet, so ist dies nur innerhalb von 8 Tagen zulässig. Mit dem Schreiben ist der Packzettel einzusenden.

## II. BESTELLUNG:

Verwenden Sie bei Bestellungen an Ihr autorisiertes AUTO UNION-Ersatzteile-Depot **nur den auf der folgenden Seite abgebildeten Vordruck.**

**Gliedern Sie bitte Ihre Aufträge nach den Gruppen:**

**Ersatzteile**

**Spezialzubehör**

**Spezialwerkzeuge**

**Austauschteile**

und innerhalb dieser Gruppen nach Typen und laufenden Teile-Nummern.

**1**  **Ersatzteile-Bestellung Nr.**  
Order for Original AUTO UNION Spare Parts

Bestell-Partcode: \_\_\_\_\_  
An: AUTO UNION G.M.B.H. To: \_\_\_\_\_  
HA Ersatzteile  
Auto. Spare Parts Department

Besteller-Partcode: \_\_\_\_\_  
Anschluß-Adresse: \_\_\_\_\_  
Versandort-Name of shipment: \_\_\_\_\_  
Bemerkung Note: \_\_\_\_\_

Best.- und Kunden-Nr. Teil-Nr. 1  
Auftragsnummer W. U. Nr. 1  
Ordn.- und L.-Nr. 1  
Ausfertigung vorgelesen  
Anzahl, Stückzahl  
Kont.-Nr.  
Auftrags-Nr.

Pos. No.	Stückzahl Quantity of items		Page No.	Nummernbezeichnung Correction of Part No.	Teile-Nummer Part No.	Teile-Bezeichnung Designation
	bestellbar orderable	geliefert shipped				
1						
2						
3						
4						
5						
6						
7						
8						
9						
10						
11						
12						
13						
14						
15						
16						
17						
18						
19						
20						
21						
22						
23						
24						
25						
26						
27						

14. Wir erheben hiermit den Auftrag zur Ausführung der Bestellung unter Anerkennung der vertraglich festzulegenden allgemeinen Bedingungen für Instandsetzungsarbeiten, Ersatzteile- und Zubehör-Lieferungen.  
We undertake hereby the reception of this order in accordance with the general conditions for overhaul work and the supply of spare and accessories established in the contract.

Umfangbestätigung: 1. Auftrag, Vorbestellung 2. Lager 3. Export 4. U.K.A. 5. Rechnungsstellung

Stempel: \_\_\_\_\_ Datum: \_\_\_\_\_  
Unterschrift: \_\_\_\_\_

11-13-570-1100

**Geben Sie bitte bei jeder Bestellung an:**

1. Gewünschte Stückzahl (nicht Paar oder Satz etc.).
2. Teile-Bezeichnung entsprechend dem betreffenden Ersatzteile-Katalog.
3. Teile-Nummer. Wenn diese nicht bekannt ist, bitten wir um Angabe der Motor- und Fahrgestell-Nummer und evtl. noch der Karosserie-Nummer des Fahrzeuges, für das das Teil verwendet werden soll.
4. Art des gewünschten Versandes (Muster ohne Wert, Postpaket, Eilboten, Frachtgut, Eilgut, Expresgut, Luftpost usw.).
5. Bitte geben Sie am Kopf des Bestellformulars Ihre genaue Versandadresse an, damit Irrtümer und Zeitverlust vermieden werden.

Die vorerwähnten Vordrucke (Ersatzteile-Bestellformulare) sind in Blöcken zu je 50 Sätzen, zu je 3 Blatt, zusammengefaßt.

**III. ALLGEMEINES:**

1. Verbinden Sie bitte Ihre Ersatzteile-Aufträge nicht mit Schreiben, die andere Abteilungen betreffen; behandeln Sie in Ihren Briefen nur **einen** Sachverhalt.
2. Bei Rückfragen, die Ersatzteile-Bestellungen betreffen, bitten wir, jeweils **unsere** Auftrags-Nummer — gleichlautend mit der Rechnungsnummer —, die Ihnen bei der Bestätigung des Auftrages von uns aufgegeben wurde, anzuführen.
3. Sämtliche Preise verstehen sich freibleibend ab Werk Ingolstadt bzw. ab Sitz des autorisierten AUTO UNION-Ersatzteile-Depots, ausschließlich Verpackung auf Grund der Allgemeinen Bedingungen für Instandsetzungsarbeiten, Ersatzteile- und Zubehör-Lieferungen.
4. Bei Erteilung telegrafischer oder telefonischer Aufträge trägt der Besteller die Gefahr fehlerhafter Übermittlung.

**AUTO UNION G.M.B.H**

HA Ersatzteile  
INGOLSTADT

# Der AUTO UNION-Austauschdienst



bietet:

---

## **ZEITGEWINN**

durch rasche Reparatur Ihres Fahrzeuges. Das alte Teil kann sofort durch ein Original-AUTO UNION-Austauschteil ersetzt werden.

## **BETRIEBSBEREITSCHAFT**

da das Fahrzeug bei einer Instandsetzung nur kurzfristig aus dem Verkehr gezogen wird.

## **GELDGewinn**

durch Rücknahme des Altteiles, niedrig kalkulierte Tauschpreise und Werks-garantie.

## **QUALITÄT**

da Original-AUTO UNION-Austauschteile nur im Werk hergestellt und genau geprüft werden.

Jedes Original-AUTO UNION-Austausch-Aggregat und Original-AUTO UNION-Austauschteil ist mit dem oben ab-gebildeten Gütezeichen gekennzeichnet.

Für Original-AUTO UNION-Austausch-Aggregate und -Teile leistet das Werk eine Garantie von 6 Monaten oder für eine Fahrstrecke von 10 000 km innerhalb dieser Zeit. Für das eingebaute Original-AUTO UNION-Austausch-Aggregat erhalten Sie einen Garantieschein.

---

**NÜTZEN SIE DIE VORTEILE DES AUTO UNION-AUSTAUSCHDIENSTES**

Kat. 91/3 · DKW F 11 · 1. Nachtrag

Allgemeiner Teil XI





	Seite
<b>Gruppe 01: Zusammenbauten . . . . .</b>	3
<b>Gruppe 02: Vorderachse . . . . .</b>	4-11
<b>Gruppe 03: Hinterachse . . . . .</b>	12-15
<b>Gruppe 04: Federn, Stoßdämpfer . . . . .</b>	16-19
<b>Gruppe 05: Bremsen . . . . .</b>	20-23
<b>Gruppe 06: Hauptbremszylinder, Bremsleitung . . . . .</b>	24-27
<b>Gruppe 12/13: Rahmen, Anbauteile . . . . .</b>	28
<b>Gruppe 16: Lenkung . . . . .</b>	31-37
<b>Gruppe 17: Hebelwerke . . . . .</b>	39-53
<b>Gruppe 18: Kraftstoffanlage, Ölbehälter . . . . .</b>	55-57
<b>Gruppe 19: Auspuffanlage . . . . .</b>	59-61





Bild-Nr.	Teile-Nr.	Stückzahl	Teile-Bezeichnung	Bemerkung
—	8821 011 12 03 000	1	<b>Motor nackt</b> (Kurbelgehäuse kpl. mit Zylinderblock, Kurbelwelle, Kolben, Zylinderkopf, Zündkerzen und Dichtungssatz)	Ä
2	8821 012 03 00 000	1	<b>Getriebe</b> kpl.	
—	8821 012 03 01 000	1	Getriebe kpl. (RL)	
3	00835 043 31 009	2	Stiftschraube M 10 x 25 DIN 835	} Getr. Befest. unten
4	00433 006 01 009	2	Scheibe 10,5 DIN 433	
5	00934 011 11 009	2	Sechskantmutter M 10 DIN 934	} Getr. Befest. oben
6	00931 072 31 009	1	Sechskantschraube M 10 x 80 DIN 931	
7	00933 180 31 009	1	Sechskantschraube M 10 x 90 DIN 933	
9	00137 007 31 009	2	Federscheibe B 10 DIN 137	
—	8821 011 90 01 000	1	Dichtungssatz für Motor	
—	8801 012 90 00 000	1	Dichtungssatz für Getriebe bis Getriebe Nr. 642 760	Ä
—	8801 012 90 01 000	1	Dichtungssatz für Getriebe ab Getriebe Nr. 642 761	N
—	8801 012 90 02 000	1	Dichtungssatz für Getriebe ( <b>SA</b> mit Freilauf)	N
—	6030 010 90 01 000	1	<b>Kundendienstpäckchen</b>	N
			<b>Sonderausführungen</b>	
—	8821 012 03 04 000	1	Getriebe kpl.	} <b>SA</b> Freilauf
—	8821 012 03 05 000	1	Getriebe kpl. (RL)	
—	8845 012 03 03 000	1	Getriebe kpl. (LL)	} <b>SA</b> Scheibenbremse
—	8845 012 03 05 000	1	Getriebe kpl. (LL)	
—	8845 012 03 06 000	1	Getriebe kpl. (RL)	} <b>SA</b> Scheibenbremse und Freilauf
—	00835 043 31 009	1	Stiftschraube M 10 x 25 DIN 835	
—	00433 006 01 009	1	Scheibe 10,5 DIN 443	} Getr.-Bef. unten <b>SA</b> Scheibenbremse, Scheibenbremse und Freilauf
—	00934 011 11 009	1	Sechskantmutter M 10 DIN 934	
—	00137 007 31 009	1	Federscheibe B 10 DIN 137	
—	00933 131 31 009	1	Sechskantschraube M 10 x 35 DIN 933	

Bild-Nr. 8 entfällt

Bild Nr.	Teile-Nr.	Stückzahl	Teile-Bezeichnung	Bemerkung
—	6030 015 92 04 000	1	<b>Karosseriekörper</b> kpl. ohne Anbauteile	} bis Fgst. 275 004
—	<del>6030 015 92 05 000</del>	<del>1</del>	<del>dto. für RL</del>	
—	<del>6030 015 92 06 000</del>	<del>1</del>	<del>dto. mit Schiebedachausschnitt</del>	
—	<del>6030 015 92 07 000</del>	<del>1</del>	<del>dto. mit Schiebedachausschnitt für RL</del>	
—	6030 015 92 10 000	1	<b>Karosseriekörper</b> kpl. ohne Anbauteile	} ab Fgst. 275 005
—	6030 015 92 11 000	1	dto. für RL	
—	6030 015 92 22 000	1	dto. mit Schiebedachausschnitt	
—	6030 015 92 23 000	1	dto. mit Schiebedachausschnitt für RL	

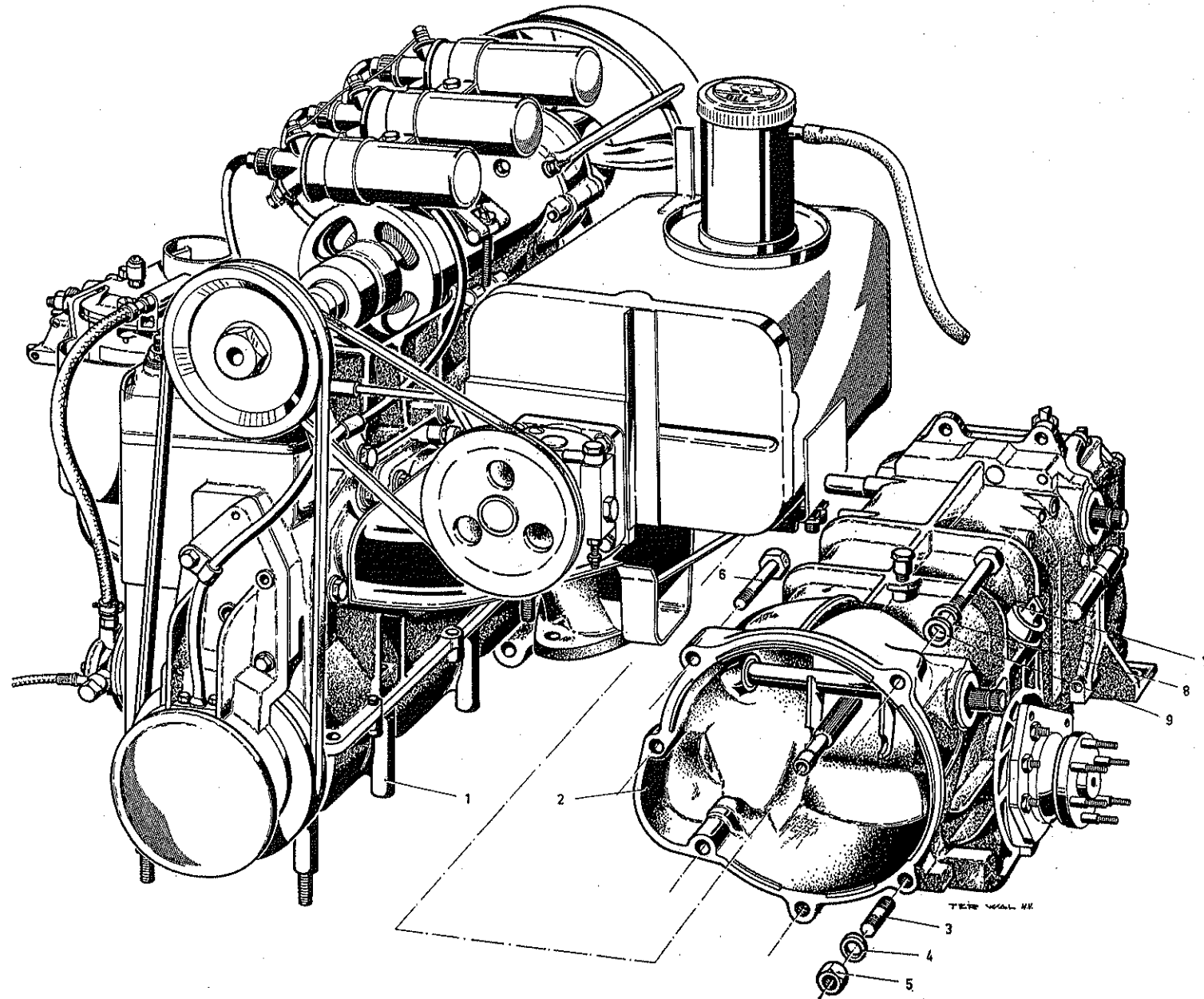
Bild-Nr. 8 entfällt

6020 0 15 92	11	Karosseriekörper RL )	1
6030 0 15 92	22	Karosseriekörper LL ) Schiebedach	1
6030 0 15 92	23	Karosseriekörper RL )	1



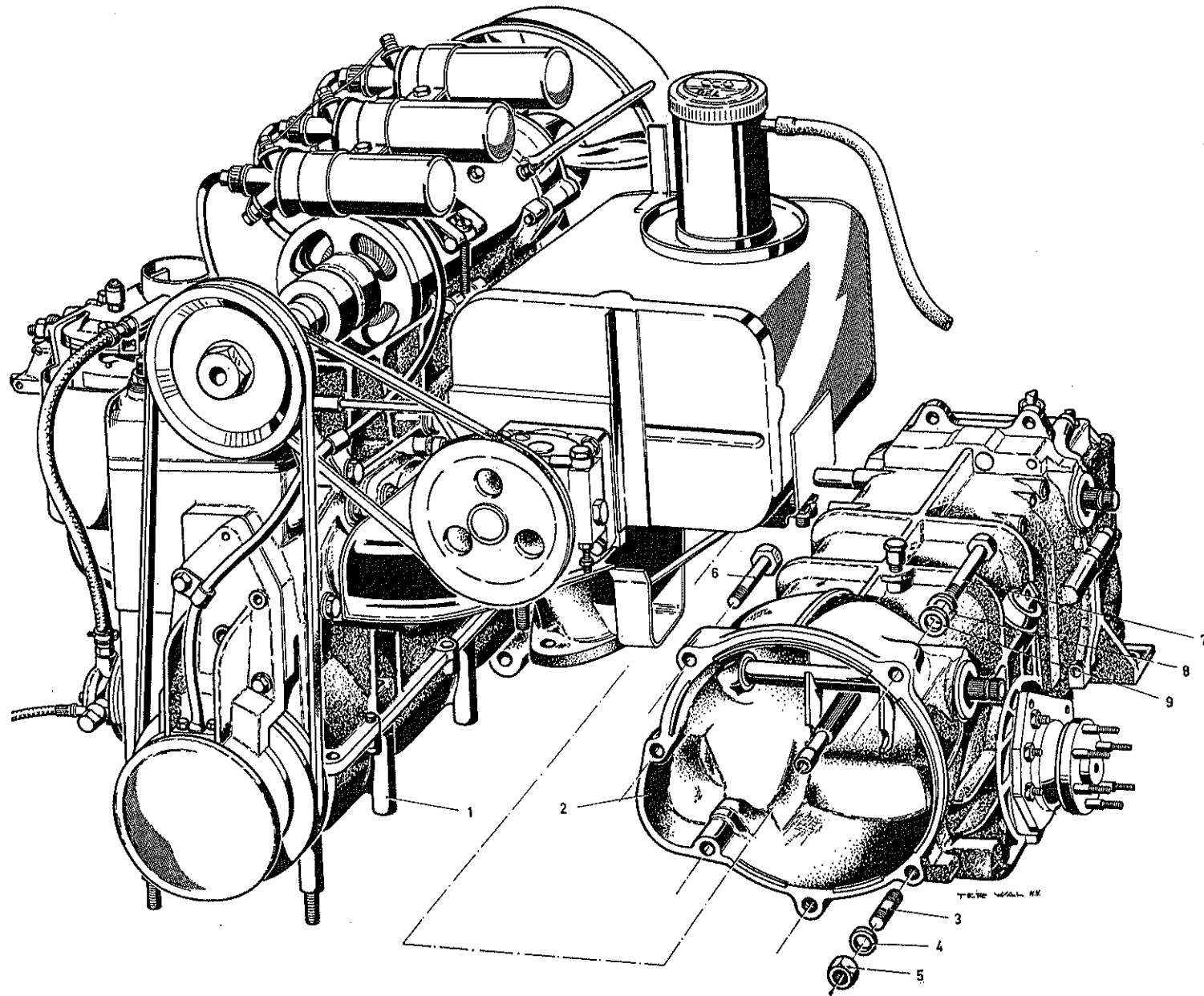

63/1364

Kat. 91/3 - DKW F 11 / 2. Nachtrag.

Gruppe 02: Vorderachse I

Tafel 2

02

Bild Nr.	Teile-Nr.	Stückzahl	Teile-Bezeichnung	Bemerkung	
1	6001 024 01 00 000	2	<b>Bremstrommel</b> vorn		
2	6001 020 47 00 000	2	Ölfangring kpl.		
2a	91401 055 10 009	4	Sicherungsblech (Bef. am Getriebe)		
—	00934 009 31 009	12	Sechskantmutter M 8 DIN 934		
3	6001 020 01 00 000	2	<b>Gelenkwelle</b> kpl.		
—	6001 020 12 00 000	2	Gelenkwelle außen	} Löbro	
—	6001 020 59 00 000	2	Gelenkwelle innen		
—	6001 020 14 00 000	2	Gelenkkreuz kpl.		
—	6001 022 53 00 000	8	Sicherungsring		
—	6030 020 11 00 000	2	Gelenkwelle innen		
—	6030 020 14 00 000	2	Gelenkkreuz kpl.		} wahlweise verwendbar
—	6030 022 53 00 000	8	Sicherungsring		
—	6001 020 12 01 000	2	Gelenkwelle außen		} GWB
—	6001 020 59 01 000	2	Gelenkwelle innen		
—	6001 020 14 01 000	2	Gelenkkreuz kpl.		
—	6001 022 53 01 000	8	Sicherungsring		
4	6001 022 85 00 000	2	Verschlußschraube M 10 x 1		
5	6001 028 20 00 000	2	Dichtring C 10 x 14		
6	90026 066 07 009	2	Schlauchschelle S 37/7		
7	6001 028 10 01 000	2	Manschette für Schiebemuffe		
8	90026 038 07 009	2	Schlauchschelle S 21/9		
9	90026 088 07 009	2	Schlauchschelle S 29/7		
10	6001 028 10 00 000	2	Manschette für Gelenk		
—	6001 028 10 02 000	2	Manschette für Gelenk (Tropen)	N	
11	90026 076 07 009	2	Schlauchschelle S 77/7		
—	71412 001 07 009	2	Kegelwulstschmierkopf A 6		

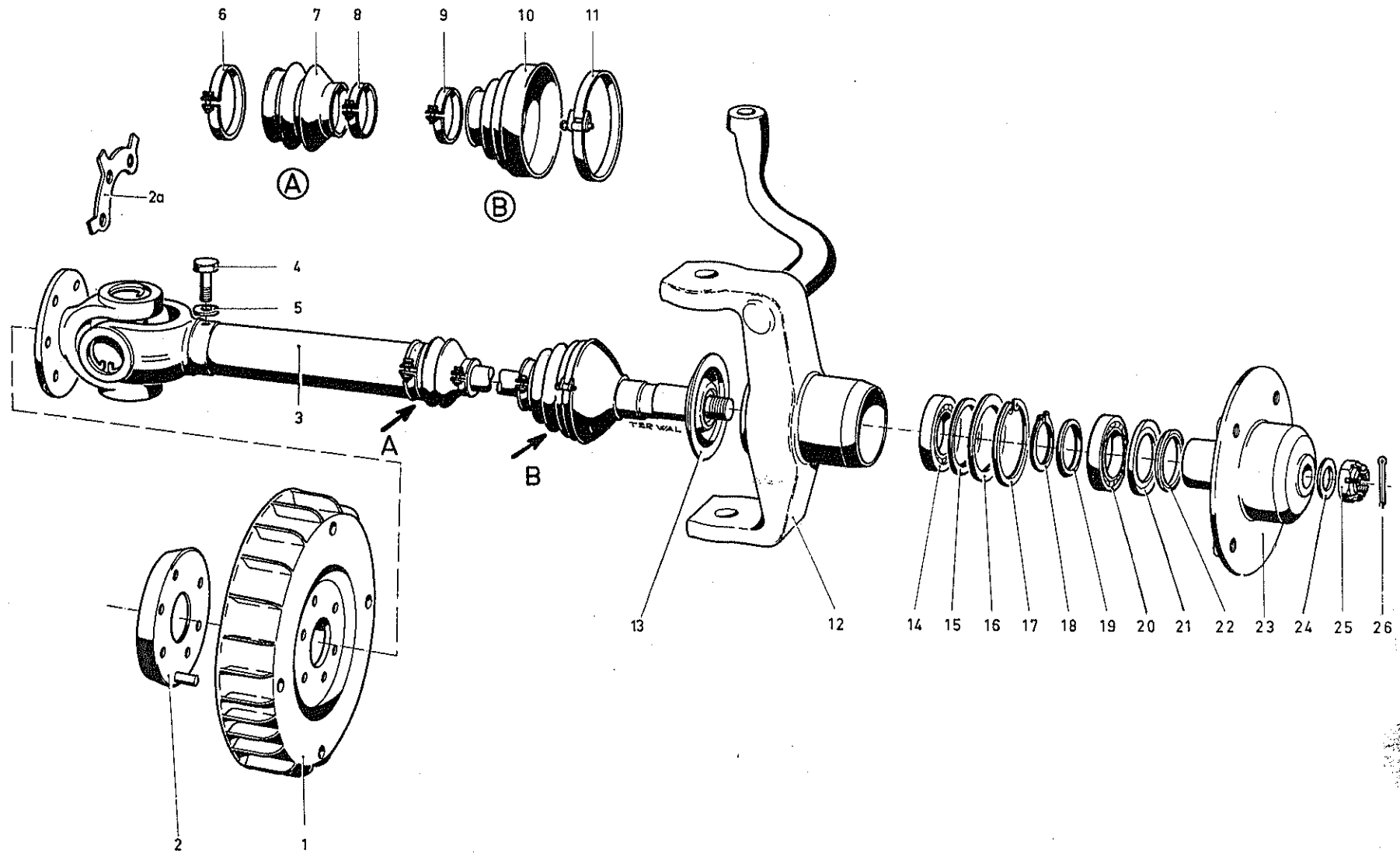

61 / 846

Kat. 91/3 - DKW F 11

02



Bild Nr.	Teile-Nr.	Stückzahl	Teile-Bezeichnung	Bemerkung
12	6001 020 03 04 000	1	<b>Schwenklager</b> links	
—	6001 020 03 05 000	1	Schwenklager rechts	
13	92401 027 17 009	2	Abdeckblech	
14	90007 075 40 009	2	Kugellager 6305 mit Gummidichtring	
—	90067 005 90 009	2	Gummidichtring	
15	91201 153 30 009	2	Scheibe	
16	00988 984 01 009	2	Paßscheibe 48 x 62 x 2 DIN 988	
17	90008 003 31 009	2	Seeger-Sicherungsring J 62 x 2 L	
18	90008 007 31 009	2	Seeger-Sicherungsring A 35 x 1,5 L	
19	91211 180 00 009	2	Paßscheibe	
20	00625 015 40 009	2	Rillenlager 6007 DIN 625	
21	90022 997 01 009	2	Nilosring	
22	91201 156 20 009	2	Scheibe	
23	6001 023 01 01 000	2	Radnabe	
24	00433 012 01 009	2	Scheibe 19 DIN 433	
25	00937 010 11 009	2	Kronenmutter M 18 x 1,5 DIN 937	
26	00094 031 01 009	2	Splint 4 x 35 DIN 94	
—	6001 020 95 00 000	n. B.	<b>Reparatursatz</b> (Vorderradlager)	
—	6030 020 01 07 000	2	<b>Sonderausführung</b> (Scheibenbremse, Scheibenbremse und Freilauf) N	
—	6030 028 10 02 000	2	<b>Gelenkwelle</b> kpl. mit V-Nut	
—	6030 028 10 00 000	2	Manschette einfaltig	
—	6030 028 10 03 000	2	Manschette zweifaltig	
—	90026 093 07 009	2	Manschette zweifaltig (Tropen)	
—	6030 028 56 05 000	2	Schlauchschelle S 85/7	
—	90026 123 07 009	2	Noppenbinder groß/radseitig	
—	6030 022 53 01 000	2	Schlauchschelle S 28/7	
—	9008 009 31 009	4	Sprengring	
—	00127 014 31 009	8	Sprengring	
—	00931 063 31 009	8	Federring B 10 DIN 127	} Bef. Gelenkwelle
			Sechskantschraube M 10 x 30 DIN 931	

Kat. 91/3 - DKW F 11 / 2. Nachtrag.

Gruppe 02: Vorderachse II

Tafel 3

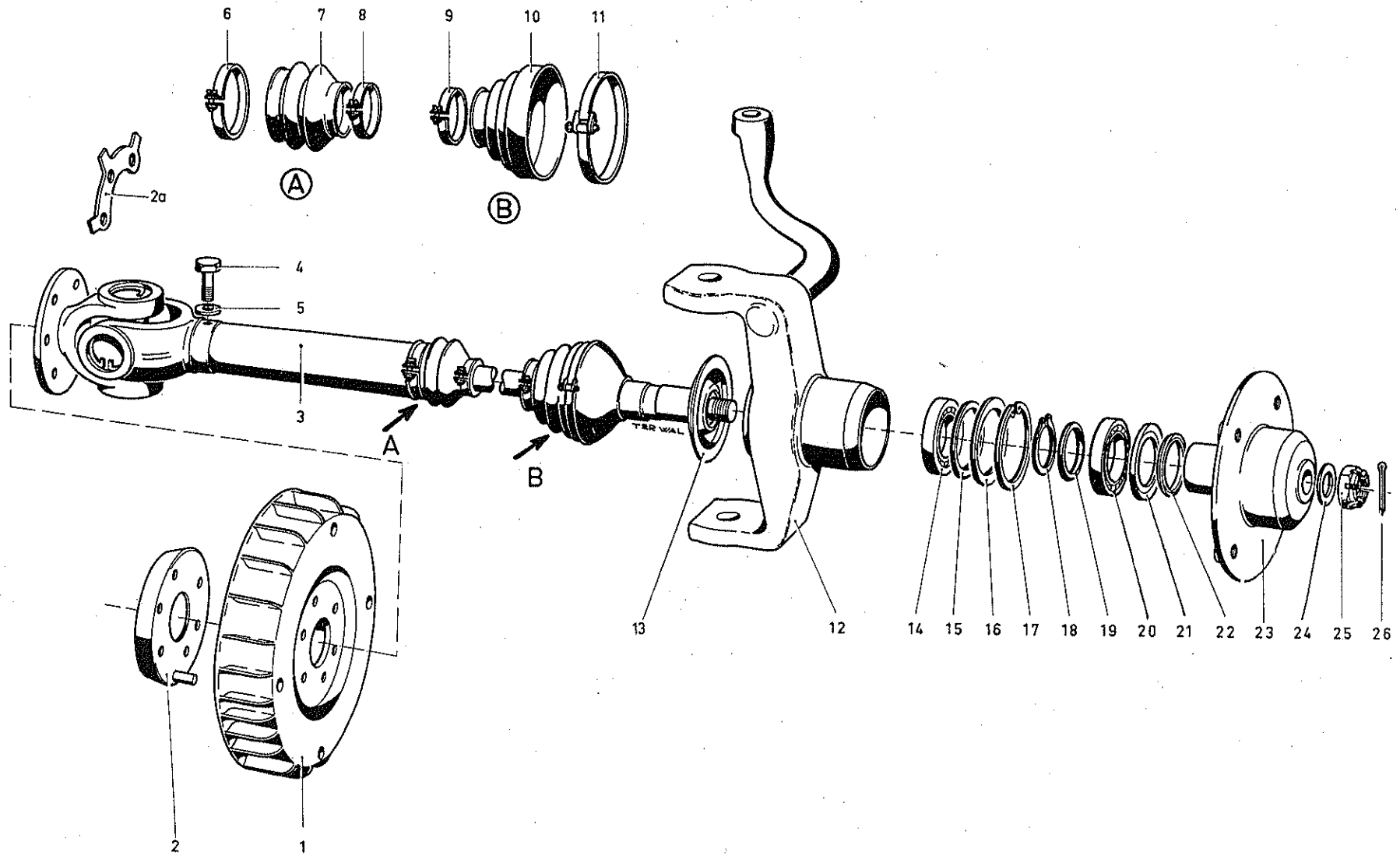
02

Bild Nr.	Teile-Nr.	Stückzahl	Teile-Bezeichnung	Bemerkung
1	6030 020 71 00 000	1	<b>Schwingarm unten</b> links (Schw. Gr.)	Ä
—	6001 020 71 03 000	1	Schwingarm unten rechts (Schw. Gr.)	
2	90038 201 20 009	2	Schweißmutter M 12 x 1,5	
5	6030 020 07 00 000	2	Traggelenk	
—	6030 028 34 00 000	2	Dichtungsbalg	
—	6030 028 56 04 000	2	Spannring (groß)	
—	6030 028 56 09 000	2	Spannring (klein)	
6	00933 032 41 009	6	Sechskantschraube M 8 x 20 DIN 933	
7	00127 012 31 009	6	Federring B 8 DIN 127	
8	90028 005 31 009	6	Spring-Stop-Mutter M 8	
4	91001 067 41 009	2	Sechskantschraube mit Spitze	
3	00936 004 17 009	2	Sechskantmutter M 12 x 1,5 DIN 936	
10	00937 001 11 009	2	Kronenmutter M 10 x 1 DIN 937	
11	00094 014 01 009	2	Splint 2 x 22 DIN 94	
12	6001 020 72 02 000	1	<b>Schwingarm oben</b> links (Schw. Gr.)	
—	6001 020 72 03 000	1	Schwingarm oben rechts (Schw. Gr.)	
13	93304 010 90 009	4	Buchse (Gummi)	
14	92601 025 10 009	4	Abstandsrohr	
15	6030 020 08 00 000	1	Führungsgelenk links	
—	6030 020 08 01 000	1	Führungsgelenk rechts	
—	6030 028 34 00 000	2	Dichtungsbalg	
—	6030 028 56 04 000	2	Spannring (groß)	
—	6030 028 56 09 000	2	Spannring (klein)	
16	00933 032 41 009	6	Sechskantschraube M 8 x 20 DIN 933	
17	00127 012 31 009	6	Federring B 8 DIN 127	
18	90028 005 31 009	6	Spring-Stop-Mutter M 8	
20	00937 001 11 009	2	Kronenmutter M 10 x 1 DIN 937	
21	00094 014 01 009	2	Splint 2 x 22 DIN 94	

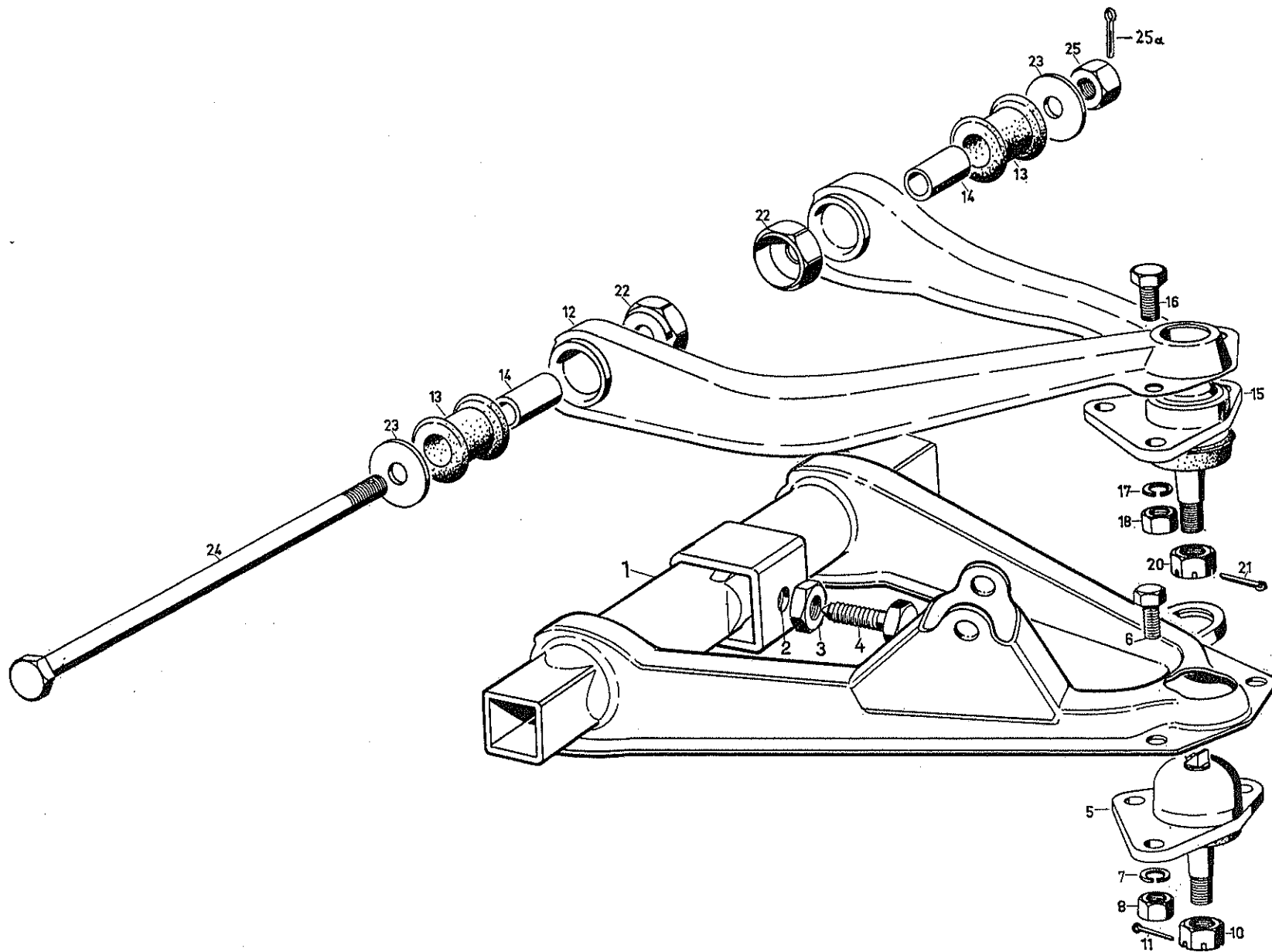

63/1362

Kat. 91/3 - DKW F 11

02

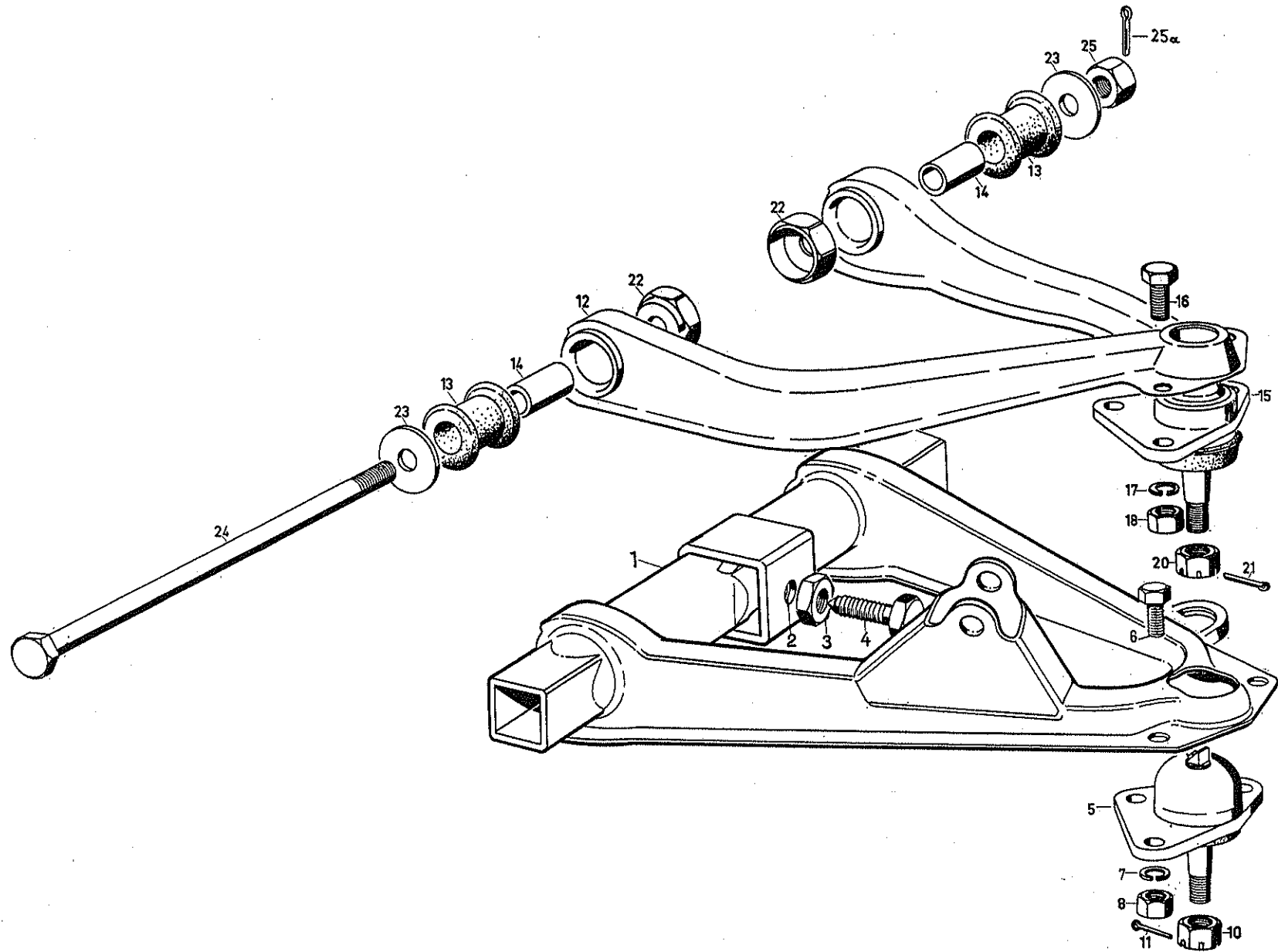



02

Bild Nr.	Teile-Nr.	Stück- zahl	Teile-Bezeichnung	Bemerkung
			(Bef. Schwingarme an Lenkungsbrücke)	
22	6001 027 32 00 000	4	Verstellmutter	
23	91201 122 04 009	6	Scheibe	
24	91001 044 31 009	2	Sechskantschraube	
25	00934 011 11 009	4	Sechskantmutter M 10 DIN 934	
25a	00094 013 01 009	2	Splint 2 x 20 DIN 94	

Gruppe 03: Hinterachse

Tafel 4

03

Bild Nr.	Teile-Nr.	Stückzahl	Teile-Bezeichnung	Bemerkung
1	6030 030 75 00 000	1	<b>Querlenkerstange</b> kpl.	
2	91201 082 17 009	2	Scheibe	
3	93307 018 90 009	4	Gummipuffer	
4	00934 014 17 009	4	Sechskantmutter M 12 x 1,5 DIN 934	
—	6030 030 95 00 000	1	<b>Hinterachse</b> kpl.	
5		1	Achsrohr	} Diese Einzelteile werden vorerst <b>nicht</b> geliefert
6		1	Achsrohrschele lang	
7		1	Achsrohrschele kurz	
8		2	Blindniet 8 x 20 B 60	
9		4	Lasche	
10		4	Sechskantschraube	
11		4	Sechskantmutter BM 10	
12		4	Sicherungsmutter M 10	
13		2	Achszapfen	
14	6030 030 70 00 000	2	<b>Schwingarm</b> kpl.	} bis Fgst. 272 389
17	90087 002 31 009	6	Hochspannring VH 8	
18	00933 200 47 009	6	Sechskantschraube M 8 x 15 DIN 933	
—	6030 030 70 01 000	2	Schwingarm kpl.	} ab Fgst. 272 390
—	90087 003 31 009	6	Hochspannring VH 10	
—	00933 083 47 009	6	Sechskantschraube M 10 x 15 DIN 933	
15	91001 067 41 009	2	Sechskantschraube mit Spitze	
16	00934 014 17 009	2	Sechskantmutter M 12 x 1,5 DIN 934	

03

Bild Nr.	Teile-Nr.	Stückzahl	Teile-Bezeichnung	Bemerkung
19	6030 034 01 00 000	2	<b>Bremstrommel</b>	
20	90007 077 40 009	2	Kugellager 6205 mit Gummidichtring	
21	00472 011 31 009	2	Sicherungsring 47 x 1,75 DIN 472	
22	92501 037 10 009	2	Hülse	
23	91201 124 00 009	2	Scheibe	
24	00625 024 40 009	2	Kugellager 6204 DIN 625	
25	91201 202 10 009	2	Scheibe	
26	90008 006 31 009	2	Seeger-Sicherungsring J 47 x 1,75 L	
27	91201 123 00 009	2	Scheibe	
28	00937 010 11 009	2	Kronenmutter M 18 x 1,5 DIN 937	
29	00094 031 01 009	2	Splint 4 x 35 DIN 94	
30	6001 032 38 00 000	2	Kappe	
—	6001 030 95 03 000	n. B.	<b>Reparatursatz</b> (Hinterradlager)	N

**GRUPPE 04: Federn, Stoßdämpfer**

**Tafel 5**

**04**

Bild Nr.	Teile-Nr.	Stückzahl	Teile-Bezeichnung	Bemerkung	
1	6001 043 01 07 000	2	<b>Feder für Vorderachse</b>		
2	6001 040 50 01 000	2	Federlager vorn kpl. links		
—	6001 040 50 02 000	2	Federlager vorn kpl. rechts		
—	71412 001 07 009	4	Kegelwulstschmierkopf A 6		
3	6001 045 17 00 000	4	Lagerschale außen		
4	91007 082 31 009	8	Stiftschraube		
5	00934 009 11 009	8	Sechskantmutter M 8 DIN 934		
5a	07967 001 31 009	8	Sicherungsmutter M 8 DIN 7967		
6	6001 045 26 01 000	2	Verstellhebel		
7	91299 040 07 009	2	Kugelscheibe		
8	91001 067 41 009	2	Sechskantschraube mit Spitze		
9	91001 059 41 009	2	Sechskantschraube		
10	00936 004 17 009	4	Sechskantmutter M 12 x 1,5 DIN 936		
11	6030 044 01 00 000	1	<b>Feder für Hinterachse</b>		
12	91001 067 41 009	1	Sechskantschraube mit Spitze		
13	00936 004 17 009	1	Sechskantmutter M 12 x 1,5 DIN 936		
14	6001 040 51 00 000	2	Federlager hinten kpl.		
15	6001 040 53 00 000	1	Schale für Aufhängung links kpl.	} bis Fgst. 272 389	Ä Ä
—	6001 040 53 01 000	1	Schale für Aufhängung rechts kpl.		
—	6001 040 53 02 000	1	Schale für Aufhängung links kpl.	} ab Fgst. 272 390	N N
—	6001 040 53 03 000	1	Schale für Aufhängung rechts kpl.		
16	6030 040 70 00 000	2	<b>Stoßdämpfer vorn (Boge)</b>		
—	6001 040 70 10 000	2	Stoßdämpfer vorn (Boge) ab Fgst. 264 702	N	
17	00960 010 31 009	4	Sechskantschraube M 12 x 1,5 x 55 DIN 960		
18	90087 001 31 009	4	Hochspannring VH 12		
19	00934 014 11 009	4	Sechskantmutter M 12 x 1,5 DIN 936		

63 / 175

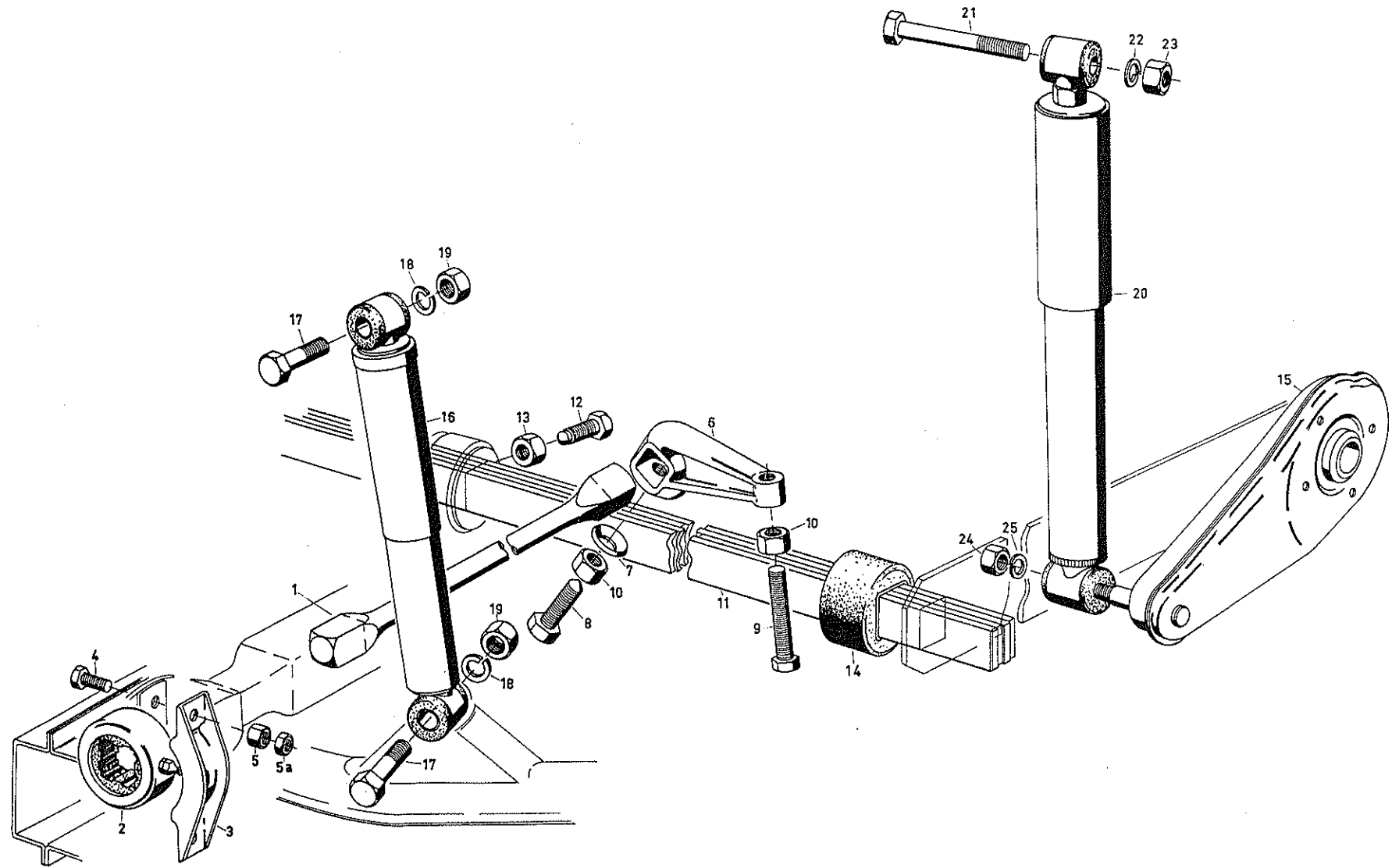

04

04



Bild Nr.	Teile-Nr.	Stückzahl	Teile-Bezeichnung	Bemerkung
20	6030 040 71 00 000	2	<b>Stoßdämpfer hinten</b> (Boge)	
			(Bef. an Heckstützen)	
21	00960 080 31 009	2	Sechskantschraube M 12 x 1,5 x 105 DIN 960	
22	90087 001 31 009	2	Hochspannring VH 12	
23	00934 014 11 009	2	Sechskantmutter M 12 x 1,5 DIN 934	
—	01440 007 07 009	2	Scheibe 12 DIN 1440	
			(Bef. an Schalen für Aufhängung)	
24	90087 001 31 009	2	Hochspannring VH 12	
25	00934 014 11 009	2	Sechskantmutter M 12 x 1,5 DIN 934	
			<b>Stoßdämpfer für Tropen:</b>	
—	6001 040 70 11 000	2	Stoßdämpfer vorn	
—	6001 040 71 05 000	2	Stoßdämpfer hinten	

04

**Gruppe 05: Bremsen vorn**
**Tafel 6**

Bild Nr.	Teile-Nr.	Stückzahl	Teile-Bezeichnung	Bemerkung
1	6001 050 06 03 000	2	Bremsträger kompl.	A
—	92406 022 90 009	2	Gummistopfen	
2	6001 050 10 00 000	2	Radzylinder 22,2 $\phi$	
3	6001 053 12 00 000	4	Kolben	
4	6001 053 51 00 000	4	Manschette	
5	6001 053 41 00 000	2	Druckfeder mit Füllstücken	
6	6001 053 52 00 000	4	Schutzkappe	
7	6001 050 80 00 000	2	Entlüfterventil kompl.	
8	6001 053 53 00 000	2	Staubkappe	
9	00127 009 31 009	4	Federring B 6 DIN 127	
10	00084 050 31 009	4	Zylinderschraube AM 6 x 12 DIN 84	
11	6001 050 32 13 000	4	Bremsbacke mit Belag	
12	6001 053 38 08 000	4	Bremsbelag (Jurid 297 lang)	
13	07338 997 60 009	36	Niet B 3 x 7 DIN 7338	
14	6001 053 40 01 000	2	Zugfeder	
15	6001 053 59 00 000	2	Halteklammer	
16	6001 053 42 01 000	2	Haltefeder	
			(Bef. Vorderbremse am Getriebe)	
17	70614 002 41 009	4	Sechskantschraube M 8 x 15 DIN 70614	
18	00127 012 31 009	16	Federring B 8 DIN 127	
19	70615 001 31 009	12	Sechskantmutter M 8 DIN 70615	A
—	6001 050 91 00 000	n. B.	Reparatursatz (Radbremszylinder vorn)	N

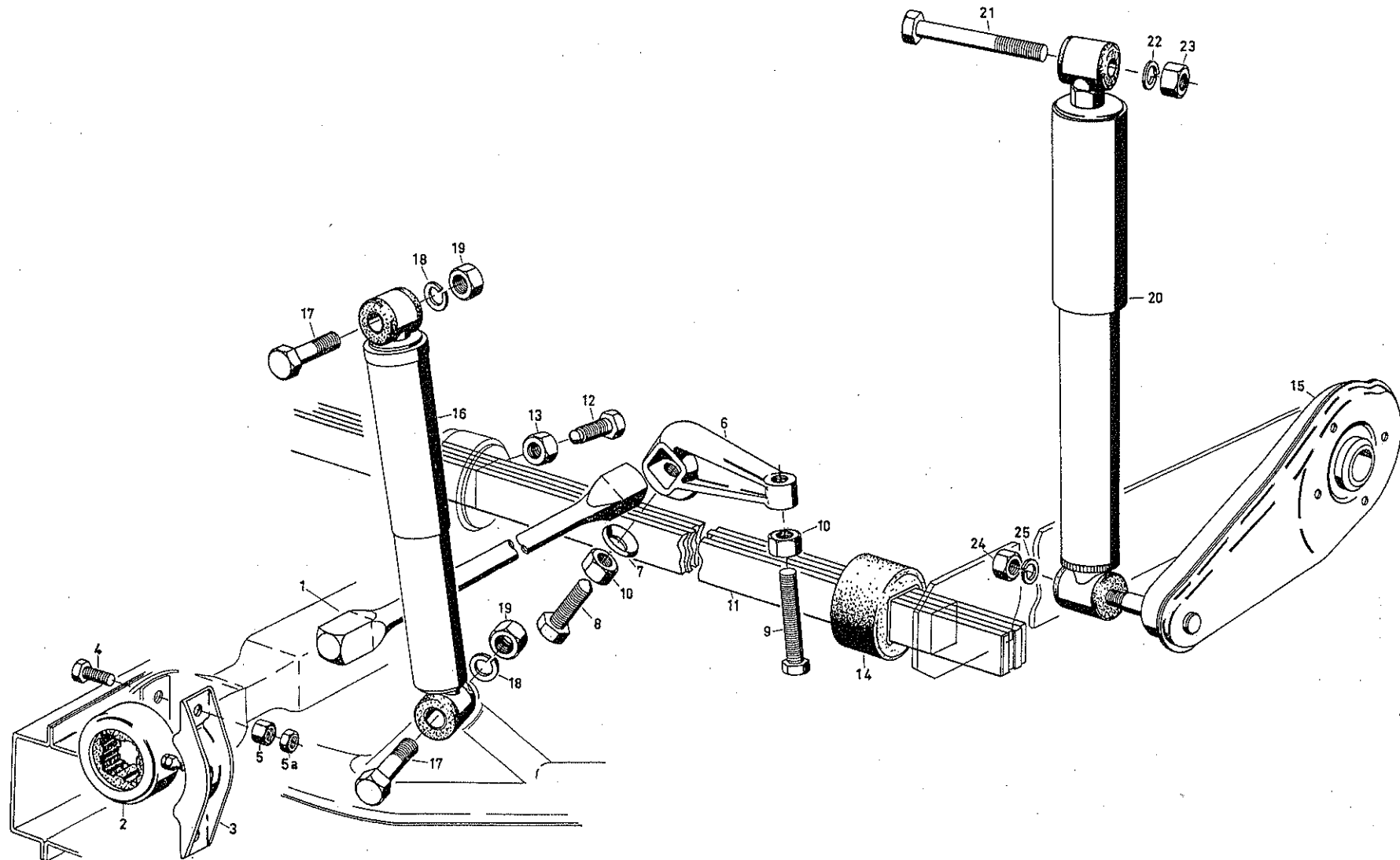
**05**



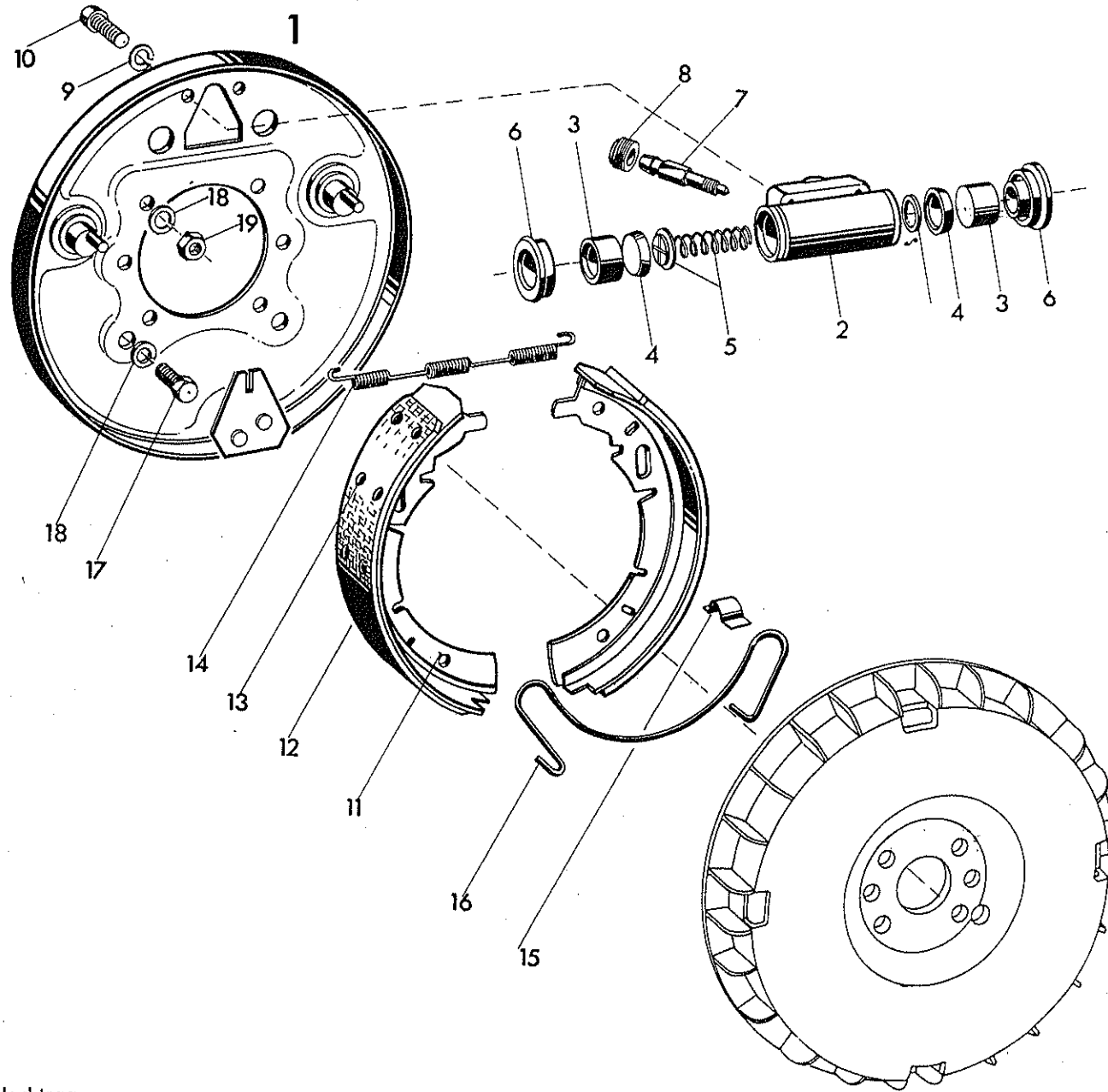

05

63/1367

Kat. 91/3 - DKW F 11 / 2. Nachtrag.

05



Bild-Nr.	Teile-Nr.	Stückzahl	Teile-Bezeichnung	Bemerkung
			<b>Sonderausführung Scheibenbremsen</b>	
			<b>Bremsscheibe</b>	
1	6030 053 02 01 000	2		
2	6030 050 22 00 003	1	Festsattel links kpl.	N
—	6030 050 22 01 003	1	Festsattel rechts kpl. } mit Bremsbelag Textar TP 17	
3	<del>6030 053 38 03 000</del>	4	<del>Bremsbelag (Textar TP 17)</del>	
4	6030 053 19 00 000	4	Haltestift	
5	6820 053 62 00 000	4	Sicherungsöse	
6	6030 053 12 00 000	4	Kolben	
7	6030 053 54 00 000	4	Dichtung	
8	6030 053 52 00 000	4	Schutzkappe	
9	6030 053 58 00 000	4	Klemmring	
10	6030 053 72 00 000	1	Verbindungsrohr links	
—	6030 053 72 01 000	1	Verbindungsrohr rechts	
—	6030 053 42 00 000	2	Haltefeder für Rohrleitung	
11	6030 050 80 00 000	2	Entlüftungsventil	
12	6001 053 53 00 000	2	Staubkappe	
13	6030 054 41 00 000	2	Spreizfeder	
14	00912 080 41 009	8	Zylinderschraube M 6 x 45 DIN 912	
15	00127 009 31 009	8	Federring B 6 DIN 127	
—	00934 006 31 009	8	Sechskantmutter M 6 DIN 934	
—	00912 055 41 009	4	Zylinderschraube M 10 x 35 DIN 912	} Bef. Festsattel an } Getriebeflansch
—	07980 006 31 009	4	Federring 10 DIN 7980	
—	6030 050 92 00 000	n. B.	<b>Reparatursatz</b> für Festsattel	
—	6030 050 90 01 000	n. B.	Reparatursatz für Bremsbeläge	

05

6030 050 90 01 000

6030 050 90 02 000

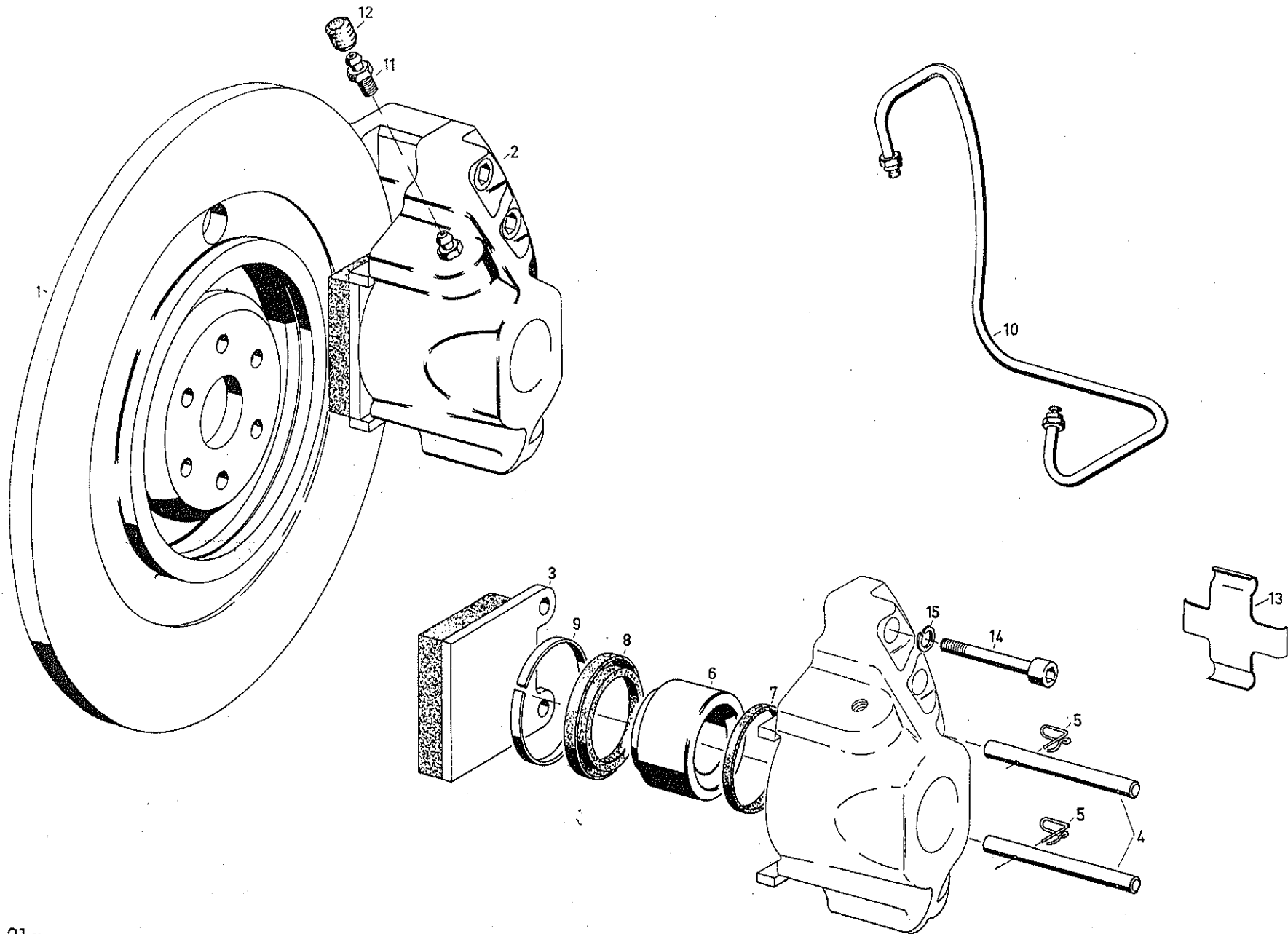
Rep. Satz Bremsbelag bis Fgst. Nr. 6030 084 164  
 Rep. Satz Bremsbelag bis Fgst. Nr. 6030 084 165

05



Bild Nr.	Teile-Nr.	Stückzahl	Teile-Bezeichnung	Bemerkung
1	6030 050 05 00 000	1	<b>Bremsträger</b> links kpl.	
—	6030 050 05 01 000	1	Bremsträger rechts kpl.	
—	<del>00185 022 70 009</del>	<del>1</del>	<del>Gummistopfen</del>	} Verschleiß der Ventile
—	<del>00185 022 70 009</del>	<del>1</del>	<del>Gummistopfen</del>	
2	6030 050 10 00 000	2	Radbremszylinder kpl.	
3	6001 054 12 00 000	4	Kolben	
4	6001 054 51 00 000	4	Manschette	
5	6001 054 41 00 000	2	Druckfeder mit Füllstücken	
6	6001 054 52 00 000	4	Schutzkappe	
7	6001 050 80 00 000	2	Entlüfterventil kpl.	
8	6001 053 53 00 000	2	Staubkappe	
9	00127 009 31 009	4	Federring B 6 DIN 127	
10	00084 050 31 009	4	Zylinderschraube AM 6 x 12 DIN 84	
11	6030 050 32 00 000	2	<b>Bremsbacke</b> mit Belag	
12	6030 050 31 00 000	1	Bremsbacke links kpl. mit Hebel	
—	6030 050 31 01 000	1	Bremsbacke rechts kpl. mit Hebel	
13	6030 054 38 00 000	4	Bremsbelag (Jurid K 3)	
14	07338 997 60 009	32	Niet B 3 x 7 DIN 7338	
15	6001 053 21 00 000	1	Druckstange links	
—	6001 053 21 01 000	1	Druckstange rechts	
16	6030 054 40 00 000	2	Zugfeder	
17	6001 053 59 00 000	2	Halteklammer	
18	6001 053 42 01 000	2	Haltefeder	
19	00933 200 47 009	8	Sechskantschraube M 8 x 15 DIN 933	
20	90087 002 31 009	8	Hochspannring VH 8	
—	6030 050 90 00 000	n. B.	<b>Reparatursatz</b> für Bremsbeläge	
—	6001 050 91 01 000	n. B.	<b>Reparatursatz</b> (Radbremszylinder hinten)	



**Gruppe 06: Hauptbremszylinder, Bremsleitung**
**Tafel 8**

Bild Nr.	Teile-Nr.	Stückzahl	Teile-Bezeichnung	Bemerkung
1	6001 061 01 06 000	1	<b>Hauptbremszylinder</b>	
—	6001 061 01 07 000	1	Hauptbremszylinder für Rechtslenkung	
2	00933 032 31 009	2	Sechskantschraube M 8 x 20 DIN 933	
3	00127 012 31 009	2	Federring B 8 DIN 127	
4	00934 009 11 009	2	Sechskantmutter M 8 DIN 934	
5	6001 060 50 00 000	1	<b>Bremsrohrleitung vorn links</b>	
6	6001 060 50 01 000	1	Bremsrohrleitung vorn rechts	
—	6001 060 50 06 000	1	Bremsrohrleitung vorn links	} Rechtslenkung
—	6001 060 50 07 000	1	Bremsrohrleitung vorn rechts	
7	6030 067 21 00 000	1	Gummilager	Ä
8	6030 060 50 07 000	1	Bremsrohrleitung zum Verteiler hinten	
—	6030 060 50 08 000	1	Bremsrohrleitung zum Verteiler hinten (Rechtslenkung)	
9	6030 060 50 05 000	1	Bremsrohrleitung hinten links	Ä
10	6030 060 50 06 000	1	Bremsrohrleitung hinten rechts	Ä
11	6001 067 32 01 000	10	Rohranschlußmutter	
12	6001 067 30 00 000	2	Verteiler (am Getriebe und Mittelboden)	
13	00931 012 31 009	1	Sechskantschraube M 6 x 30 DIN 931	
14	00127 009 31 009	1	Federring B 6 DIN 127	
15	00934 006 11 009	1	Sechskantmutter M 6 DIN 934	
16	07976 011 01 009	1	Sechskantblechschraube A 6,5 x 25 DIN 7976	
17	6030 067 20 01 000	2	<b>Bremsschlauch</b> 340 mm, hinten	
18	6001 067 20 00 000	1	Bremsschlauch 180 mm vorn (LL) bis Fgst. 276 032	Ä
—	6030 067 20 03 000	1	Bremsschlauch 140 mm, vorn (LL) ab Fgst. 276 033	N
—	6001 067 20 03 000	1	Bremsschlauch 290 mm (Rechtslenkung) vorn	
19	6001 067 10 00 000	2	Bremsschlauchhaltefeder	
20	00933 030 31 009	1	Sechskantschraube M 8 x 15 DIN 933	
21	00127 012 31 009	1	Federring B 8 DIN 127	
22	92799 078 10 009	2	Schelle	

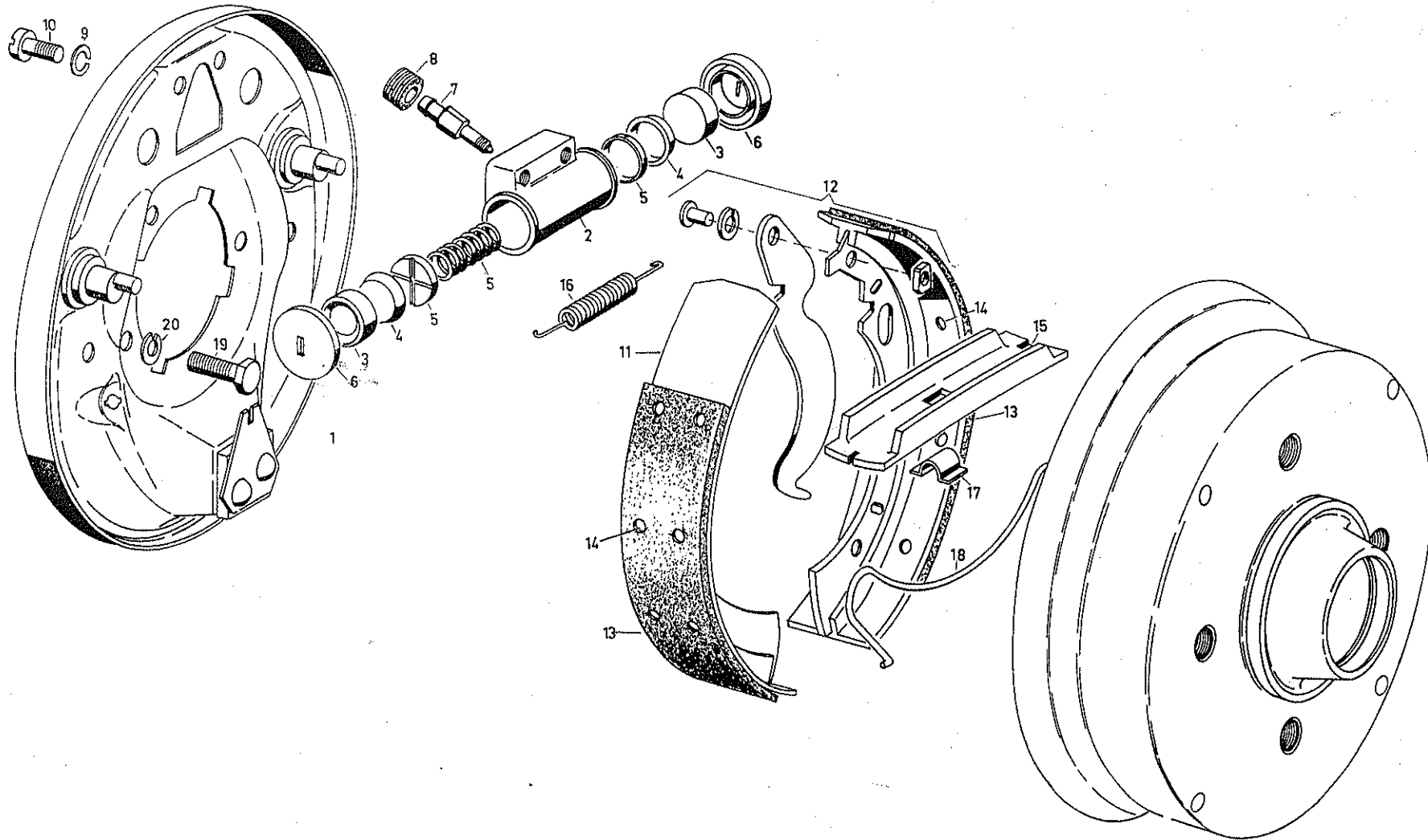
**06**

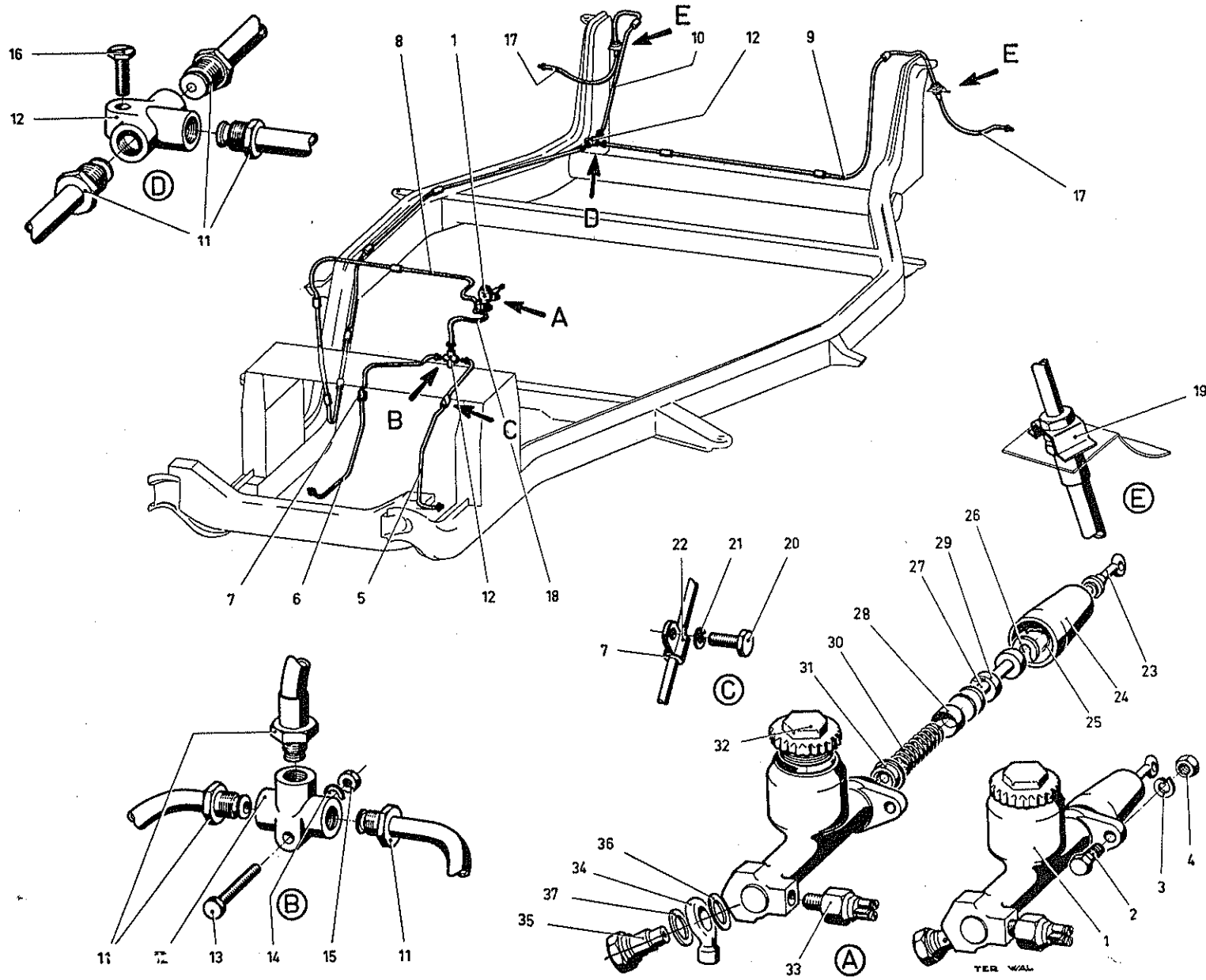

06

59 / 4046a

Kat. 91/3 - DKW F 11

GRUPPE 06: Hauptbremszylinder, Bremsleitung

Tafel 8

06





Bild Nr.	Teile-Nr.	Stückzahl	Teile-Bezeichnung	Bemerkung
<b>Einzelteile des Hauptbremszylinders</b>				
23	6001 060 10 00 000	1	Kolbenstange	
—	6001 060 10 01 000	1	Kolbenstange für Rechtslenkung	
24	6001 061 52 01 000	1	Schutzkappe	
25	00472 032 30 009	1	Sicherungsring	
26	6001 061 80 00 000	1	Anschlagscheibe	
27	6001 061 11 01 000	1	Kolben kompl.	
28	6001 061 51 00 000	1	Hz. Manschette	
29	6001 061 51 02 000	1	Sek. Manschette	
30	6001 061 41 00 000	1	Druckfeder kpl.	
31	6001 061 05 00 000	1	Bodenventil	
32	6001 061 04 00 000	1	Verschraubung	
33	6820 385 01 00 000	1	Bremslichtschalter	
34	6001 061 83 01 000	1	Ringstutzen	
35	6001 061 82 00 000	1	Hohlschraube	} für LL nur bis Fgst. 276 032
36	07603 029 60 009	1	Dichtring A 10 x 16 DIN 7603	
37	07603 006 60 009	1	Dichtring A 12 x 16 DIN 7603	
—	6030 060 50 10 000	1	Bremsrohrleitung	} für LL ab Fgst. 276 033
—	6030 069 35 02 000	1	Haltewinkel	
<b>Sonderausführung (mit Ausgleichbehälter):</b>				
—	6001 060 70 02 000	1	Ausgleichbehälter, transparent	} auch gültig für SA Scheibenbremse, Scheibenbremse und Freilauf
—	2000.45.07.00.10.05	n. B.	Verbindungsschlauch (Meterware)	
—	90026 901 00 009	1	Drahtschelle DS 13	
—	90026 312 07 009	1	Schlauchschelle SR 15/9	
—	6001 060 42 00 000	1	Halter für Ausgleichbehälter, LL	
—	6001 060 42 01 000	1	Halter für Ausgleichbehälter, RL	
—	6001 061 01 04 000	1	Hauptbremszylinder, LL	
—	6001 061 01 05 000	1	Hauptbremszylinder, RL	
—	6030 060 50 00 000	1	Bremsrohrleitung zum Verteiler hinten	
—	6030 060 50 01 000	1	Bremsrohrleitung zum Verteiler hinten (RL)	

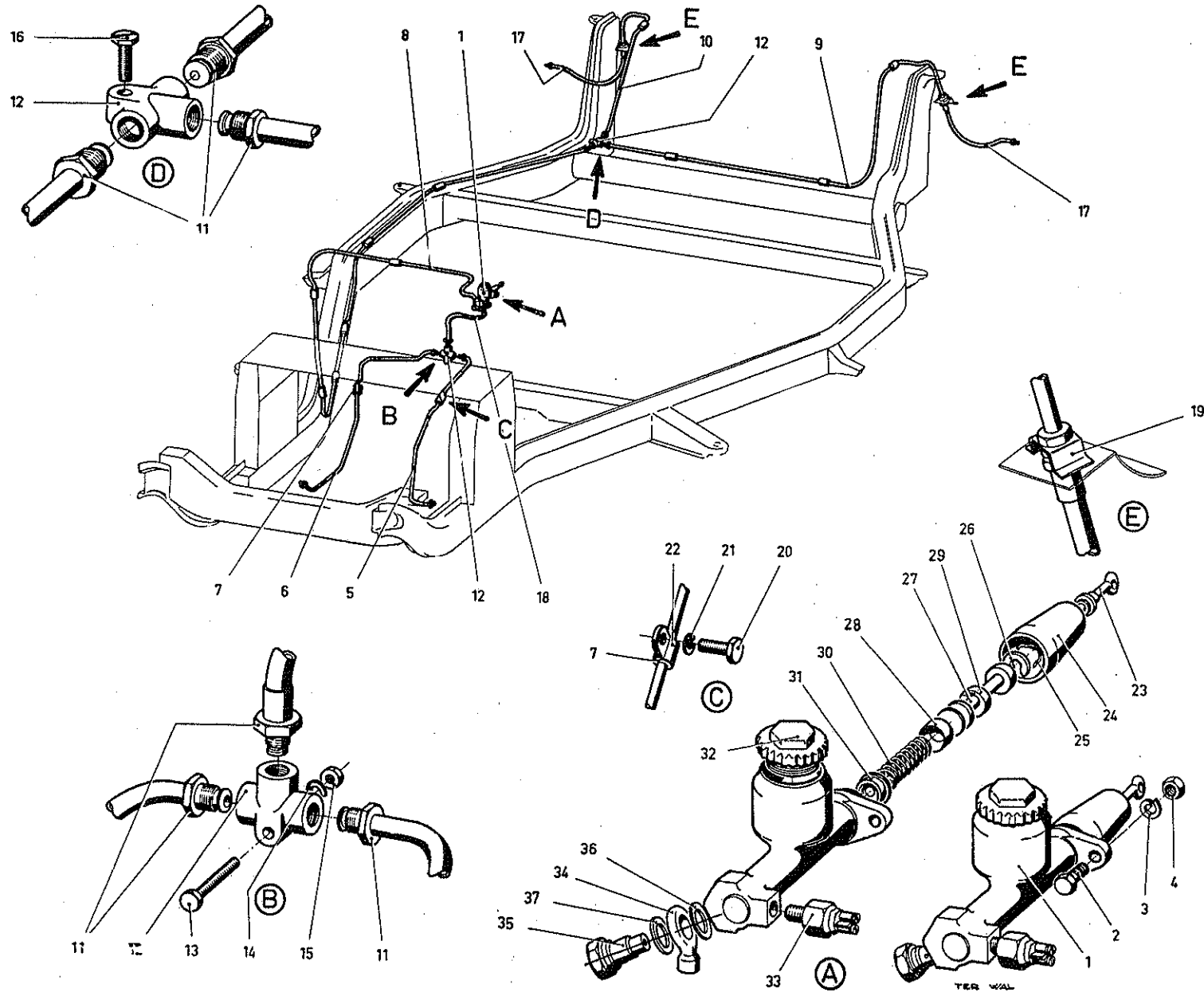

**Gruppe 06: Hauptbremszylinder, Bremsleitung (Sonderausführung)**

**Tafel 8**

Bild Nr.	Teile-Nr.	Stückzahl	Teile-Bezeichnung	Bemerkung
			<b>Sonderausführung</b>	
			Scheibenbremse, Scheibenbremse und Freilauf	
—	6030 061 01 00 000	1	<b>Hauptbremszylinder</b>	N
—	6030 061 01 01 000	1	Hauptbremszylinder (RL)	
—	6001 067 02 09 000	1	Bremsrohr f. Ausgleichbehälter	
—	6820 061 53 00 000	1	Behälterstopfen	
—	6820 061 80 00 000	1	Scheibe	
—	6820 061 05 01 000	1	Vordruckventil	
—	6030 060 51 00 000	1	<b>Bremsrohrleitung</b> kpl. an Getriebe vorn	
—	6030 067 21 00 000	1	Gummilager	
—	6001 067 32 01 000	2	Rohrschraube	
—	6030 060 50 09 000	1	Bremsrohrleitung an -Getriebe rechts	
—	6001 067 32 01 000	2	Rohrschraube	
—	6030 067 21 00 000	1	Gummilager	
—	6030 069 35 03 000	1	Haltewinkel	
—	6001 067 10 00 000	1	Bremsschlauchhalter (nur SA Scheibenbremse)	
—	92799 118 30 009	2	Schelle	} Bef. Bremsrohrleitung vorn rechts an Getriebe
—	00137 006 31 009	2	Federscheibe B 8	
—	6030 060 50 00 000	1	Bremsrohrleitung zum Verteiler hinten	
—	6030 060 50 01 000	1	Bremsrohrleitung zum Verteiler hinten (RL)	
—	6030 067 20 04 000	1	<b>Bremsschlauch</b> 220 lg., vorn (LL)	
—	6030 067 20 02 000	1	Bremsschlauch 360 lg., vorn (RL)	
—	6001 061 82 00 000	1	Hohlschraube	} Bef. Bremsschlauch an Hauptbremszylinder
—	07603 029 60 009	1	Dichtring A 10 x 16 DIN 7603	
—	07603 006 60 009	1	Dichtring A 12 x 16 DIN 7603	

**06**

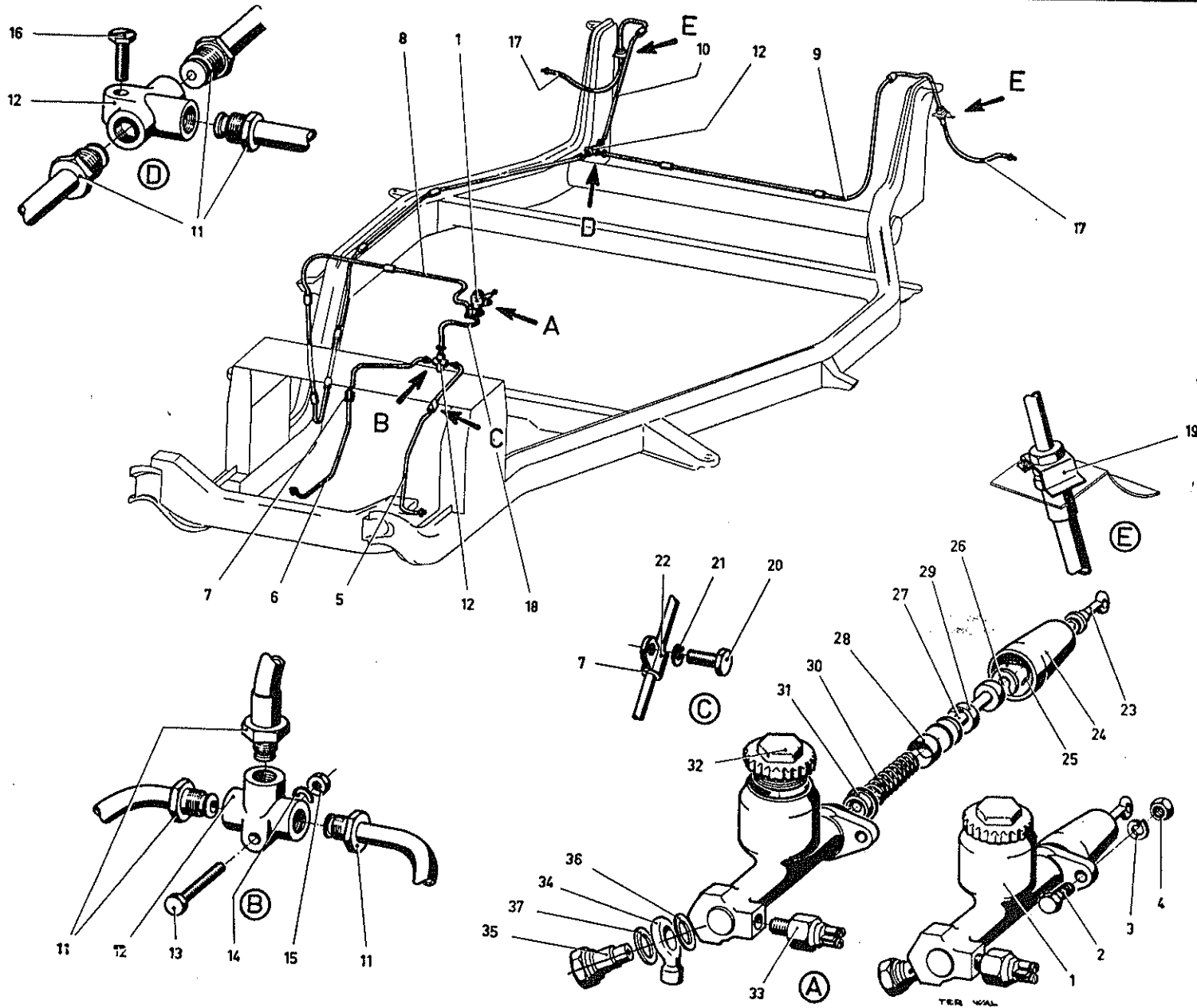

06

59/4046a

Kat. 91/3 - DKW F 11 / 2. Nachtrag.

27b

Gruppe 12/13: Rahmen, Rahmen-Anbauteile

Tafel 9

Bild Nr.	Teile-Nr.	Stückzahl	Teile-Bezeichnung	Bemerkung
<b>RAHMEN</b>				
1	6030 120 02 00 000	1	<b>Rahmen kpl.</b>	
2	6001 120 20 02 000	1	Lenkungsbrücke kpl. (Schw. Gr.)	
3	6001 120 08 00 000	1	Rahmenverlängerung vorn links (Schw. Gr.)	
4	6001 120 08 02 000	1	Rahmenverlängerung vorn rechts (Schw. Gr.)	A
3a	6001 125 66 00 000	2	Abschleppöse	
5	6001 130 01 00 000	1	Motorträger vorn	
6	6001 130 06 00 000	1	Motorträger hinten	
<b>RAHMEN-ANBAUTEILE</b>				
7	6001 130 21 00 000	1	Motorstütze vorn	
8	00127 012 31 009	2	Federring B 8 DIN 127	} Befestigung vorn
9	00934 009 31 009	2	Sechskantmutter M 8 DIN 934	
10	00127 014 31 009	2	Federring B 10 DIN 127	
11	00934 011 11 009	2	Sechskantmutter M 10 DIN 934	
12/13	6001 136 20 03 000	4	Gimetal-Lager vorn und hinten	
8	00127 012 31 009	2	Federring B 8 DIN 127	
9	00934 009 31 009	2	Sechskantmutter M 8 DIN 934	
14	00933 028 31 009	4	Sechskantschraube M 8 x 10 DIN 933	
15	00127 012 31 009	4	Federring B 8 DIN 127	
16	6001 136 56 00 000	1	Getriebestütze links	
—	6001 136 56 01 000	1	Getriebestütze rechts	
17	00931 039 31 009	2	Sechskantschraube M 8 x 25 DIN 931	
18	00127 012 31 009	2	Federring B 8 DIN 127	
19	00934 009 31 009	2	Sechskantmutter M 8 DIN 934	
—	6030 136 56 00 000	1	Getriebestütze links	N
—	6030 136 56 01 000	1	Getriebestütze rechts	N
—	00931 045 31 009	2	Sechskantschraube M 8 x 42 DIN 931	} <b>Sonderausführung</b> Scheibenbremse, N
—	00127 012 31 009	4	Federring B 8 DIN 127	
—	00934 009 31 009	4	Sechskantmutter M 8 DIN 934	} Scheibenbremse und Freilauf N

12

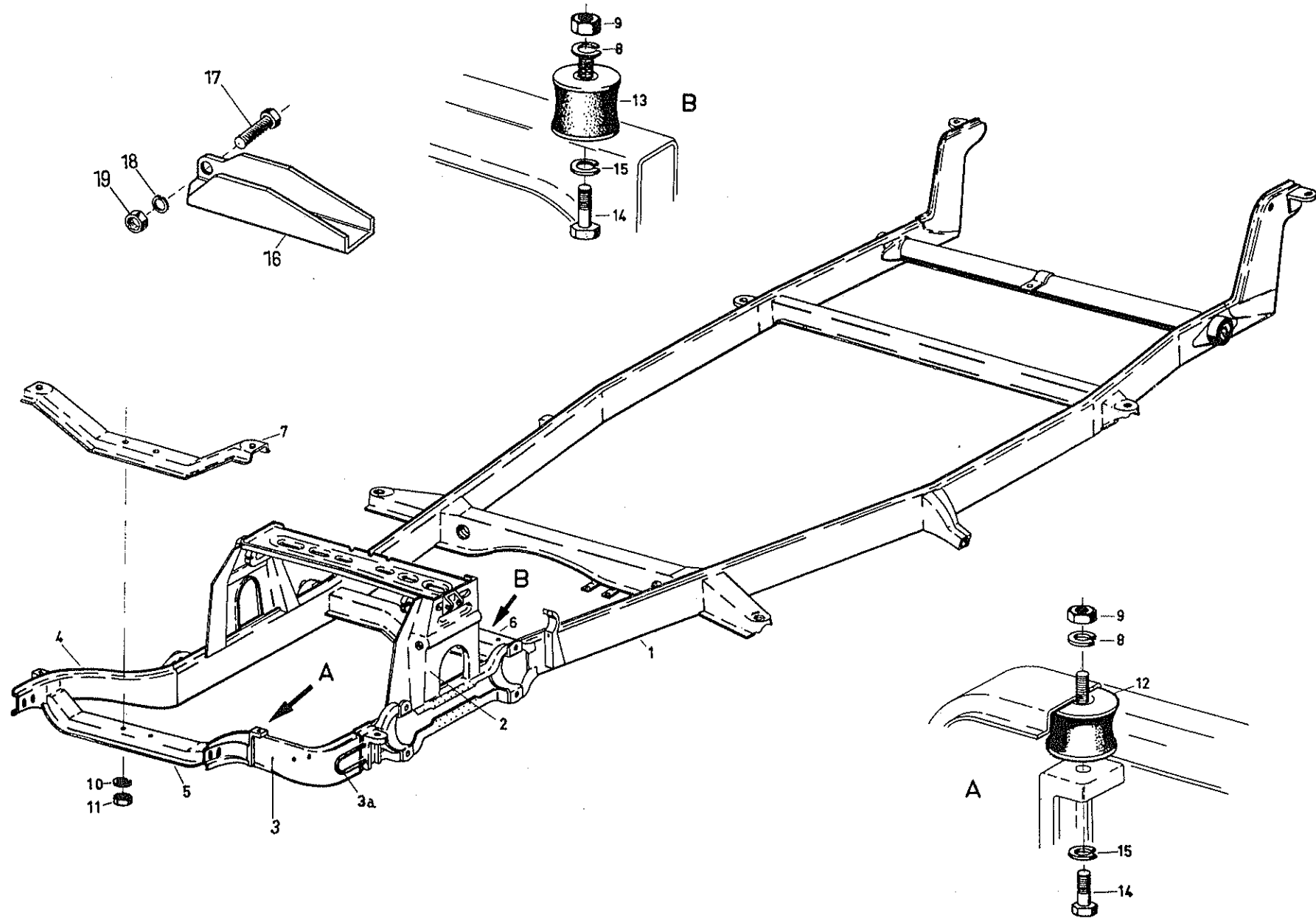

12

63/1372

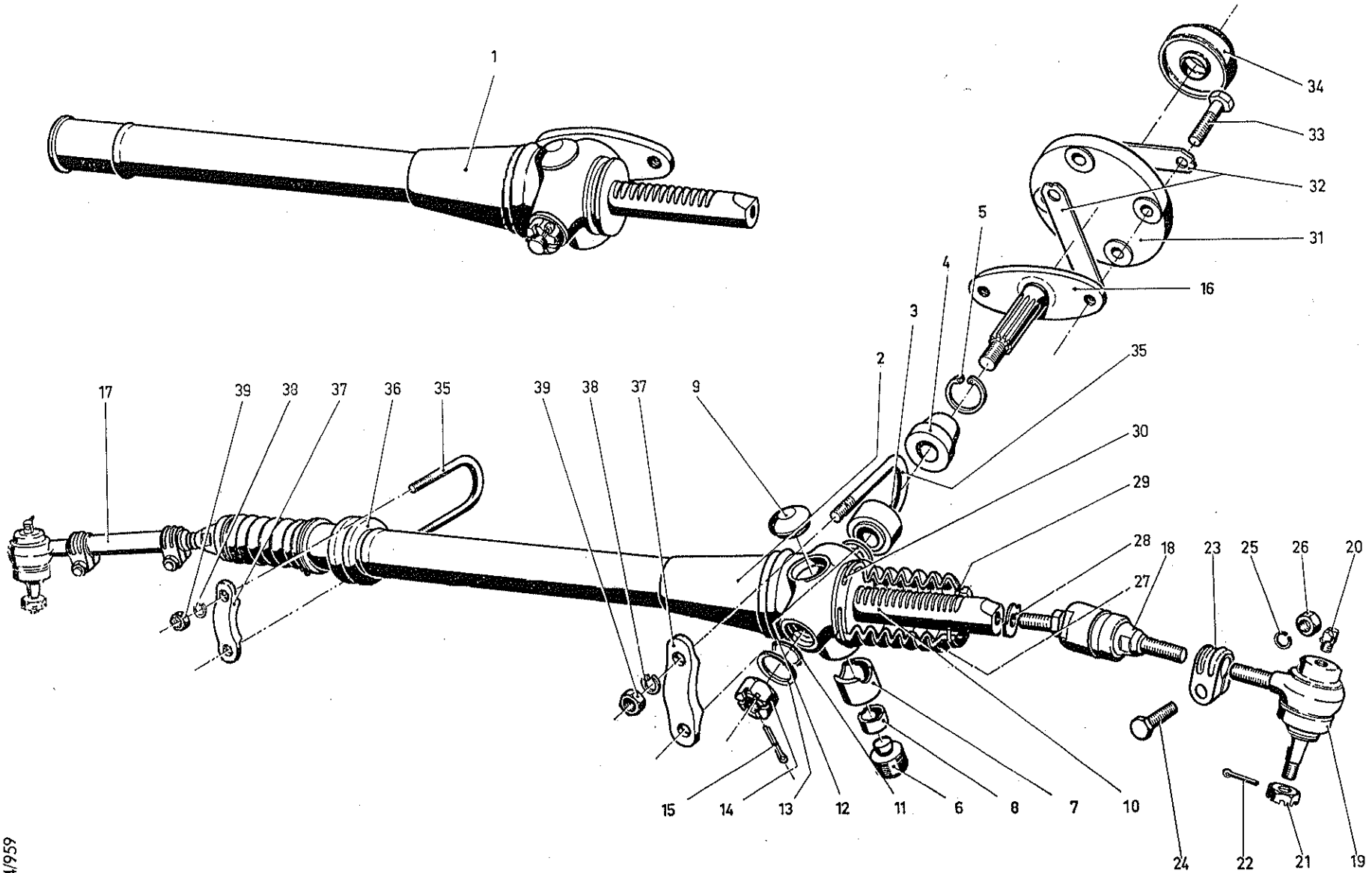

16

Bild Nr.	Teile-Nr.	Stückzahl	Teile-Bezeichnung	Bemerkung
1	6001 160 07 02 000	1	<b>Lenkgetriebe kpl.</b>	
—	6001 160 07 03 000	1	Lenkgetriebe kpl. (Rechtslenkung)	
2	6001 160 08 00 000	1	Lenkgehäuse kpl.	
—	6001 160 08 01 000	1	Lenkgehäuse kpl. (Rechtslenkung)	
3	6001 160 65 01 000	1	Lenkungslager	
4	6001 168 10 00 000	1	Manschette	
5	91405 050 31 009	1	Sicherungsring	
6	6001 160 17 00 000	1	Flutterbremse kpl.	
7	6001 162 15 00 000	1	Druckstück	
8	6001 162 16 00 000	1	Einsatzstück	
9	92406 009 91 009	1	Verschlußstopfen (Polyäthylen)	
10	6030 162 01 00 000	1	Zahnstange	
—	6030 162 01 01 000	1	Zahnstange (Rechtslenkung)	
11	6001 168 28 00 000	1	Rundschnurring 11 x16 x 2,5	
12	00988 034 00 009	1	Paßscheibe 12 x 18 x 1	
13	01440 004 01 009	1	Scheibe 8	
14	00937 015 11 009	1	Kronenmutter M 8 x 1 DIN 937	
15	00094 012 01 009	1	Splint 2 x 18 DIN 94	
16	6001 162 10 00 000	1	Ritzel	
17	6001 160 61 02 000	2	<b>Spurstange kpl. (verstellbar)</b>	} bis Fgst. 276 556
18	6001 160 30 02 000	2	Stirnkugelgelenk innen	
—	6030 160 61 00 000	2	Spurstange kpl. (verstellbar) ab Fgst. 276 557	N
19	6001 160 30 01 000	2	Stirnkugelgelenk außen	
20	71412 002 07 009	2	Kegelwulstschmierkopf C 8	
21	00937 001 11 009	2	Kronenmutter M 10 x 1	
22	00094 014 01 009	2	Splint 2 x 22 DIN 94	
23	6003 205 24 00 000	2	Schelle	
24	00931 134 31 009	2	Sechskantschraube M 8 x 32 DIN 931	

16

Gruppe 16: Lenkung I (Fortsetzung)

Tafel 10

Bild Nr.	Teile-Nr.	Stückzahl	Teile-Bezeichnung	Bemerkung
25	00127 012 31 009	2	Federring B 8 DIN 127	
26	00934 009 11 009	2	Sechskantmutter M 8 DIN 934	
27	6001 168 10 03 000	2	Manschette	
28	91401 033 11 009	2	Sicherungsblech	
29	6001 162 30 02 000	2	Spannring 34 $\phi$	
30	6001 162 30 01 000	2	Spannring 44 $\phi$	
31	6001 160 52 00 000	1	<b>Hardyscheibe</b> kpl.	
32	91401 052 17 009	2	Sicherungsblech	
33	00931 039 37 009	4	Sechskantschraube M 8 x 25 DIN 931	
34	6001 168 10 02 000	1	Manschette für LL nur bis Fgst. 277 622	Ä
—	6030 168 10 00 000	1	Manschette (LL) ab Fgst. 277 623	N
35	6001 161 31 00 000	2	Bügel	
37	6001 161 31 01 000	2	Bügel	
38	00127 012 31 009	4	Federring B 8 DIN 127	
39	00934 009 11 009	4	Sechskantmutter M 8 DIN 934	
			Bild-Nr. 36 entfällt als E-Teil	
—	6001 160 90 01 000	n. B.	<b>Reparatursatz</b> (Abdichtung-Lenkung)	

16



16

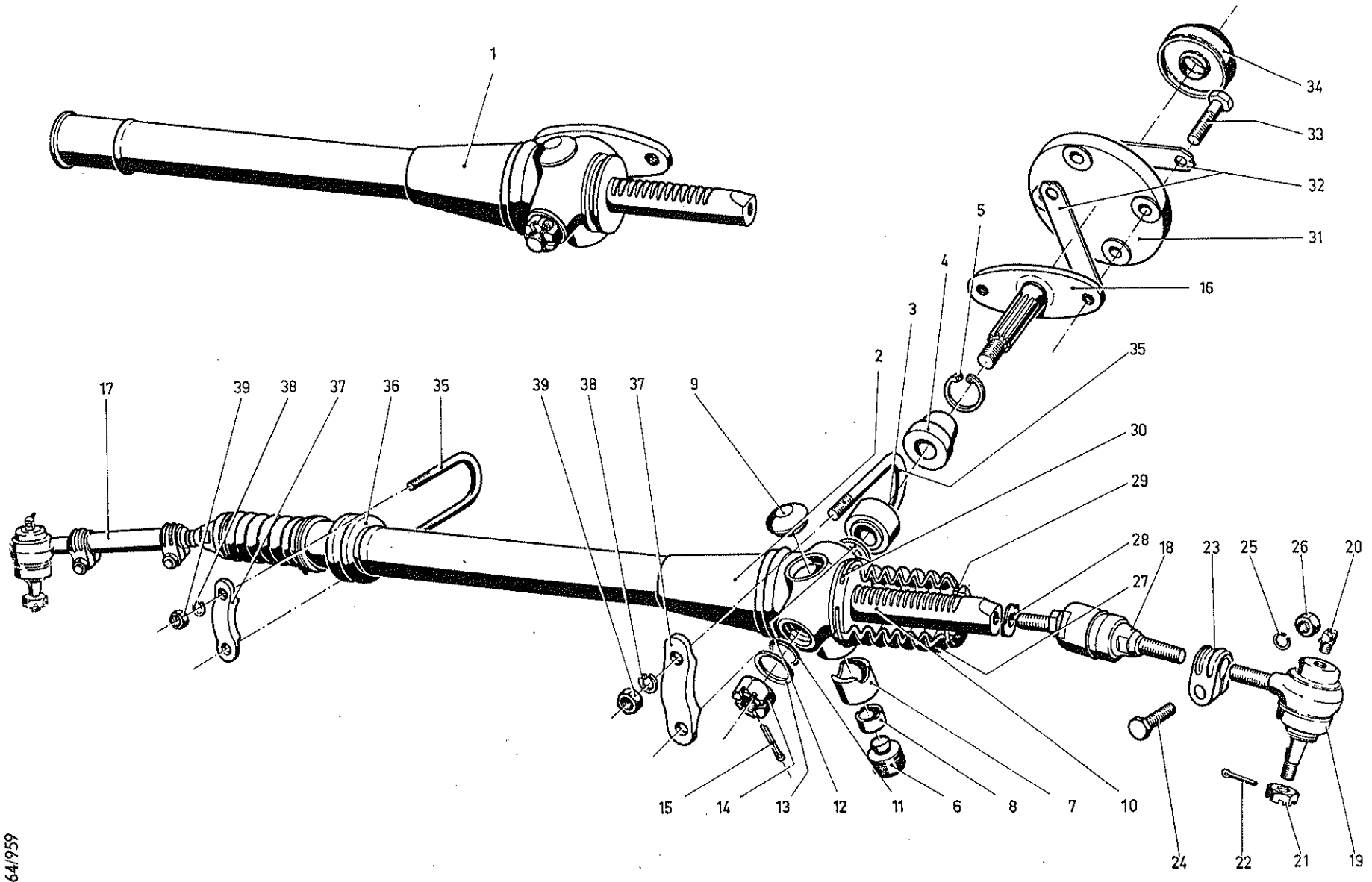

64/959

16



Bild Nr.	Teile-Nr.	Stückzahl	Teile-Bezeichnung	Bemerkung
1	6001 160 91 00 000	1	<b>Lenkrohr</b> kpl.	
—	6030 160 91 00 000	1	Lenkrohr kpl. ( <b>RL</b> )	
—	09045 010 31 009	1	Sprengring 20 DIN 9045	
—	91201 257 30 009	1	Scheibe	
3	91405 025 31 009	1	Sicherungsring WA 37 x 1,5	} für Lenkrohre } alter Ausführung
4	91201 206 10 009	1	Distanzring	
2	6001 160 65 00 000	1	Lenkspindellager kpl. ( <b>LL</b> ) bis Fgst. 277 622	Ä
—	6831 160 65 00 000	1	Lenkspindellager kpl. ( <b>LL</b> ) ab Fgst. 277 623	N
5	6001 160 21 03 000	1	<b>Überrohr</b> (LL) bis Fgst. 277 622	Ä
—	6030 160 21 03 000	1	Überrohr (LL)	
—	6030 160 42 00 000	1	Platte kpl.	} ab Fgst. 277 623
—	6030 168 23 00 000	1	Dichtung (Bef.-Platte)	
—	91201 019 07 009	1	Scheibe	
—	00127 009 31 009	2	Federring B 6 DIN 127	
—	00933 023 41 009	2	Sechskantschraube M 6 x 15 DIN 933	
—	6030 160 38 00 000	1	Abdeckblech kpl.	
—	6030 168 24 00 000	1	Dichtung	
—	6001 160 21 01 000	1	Überrohr (Rechtslenkung)	
6	6001 164 23 00 000	1	Lenksäulenhalter (linke Hälfte)	
—	<del>6005 160 23 00 000</del>	<del>1</del>	<del>Lenksäulenhalter (linke Hälfte) SA Freilauf RL</del>	
—	<del>6005 160 23 02 000</del>	<del>1</del>	<del>Lenksäulenhalter (linke Hälfte) SA Freilauf LL</del>	
7	6001 164 23 01 000	1	Lenksäulenhalter (rechte Hälfte)	
8	00933 021 31 009	2	Sechskantschraube M 6 x 10 DIN 933	
9	00127 009 31 009	2	Federring B 6 DIN 127	
10	6001 164 63 02 000	1	Befestigungshalter (LL) bis Fgst. 277 622	Ä
—	6030 164 63 00 000	1	Befestigungshalter (LL) ab Fgst. 277 623	N
—	6001 164 63 01 000	1	Befestigungshalter (Rechtslenkung)	
11	00933 023 31 009	2	Sechskantschraube M 6 x 15 DIN 933	

16

Gruppe 16: Lenkung II (Fortsetzung)

Tafel 11

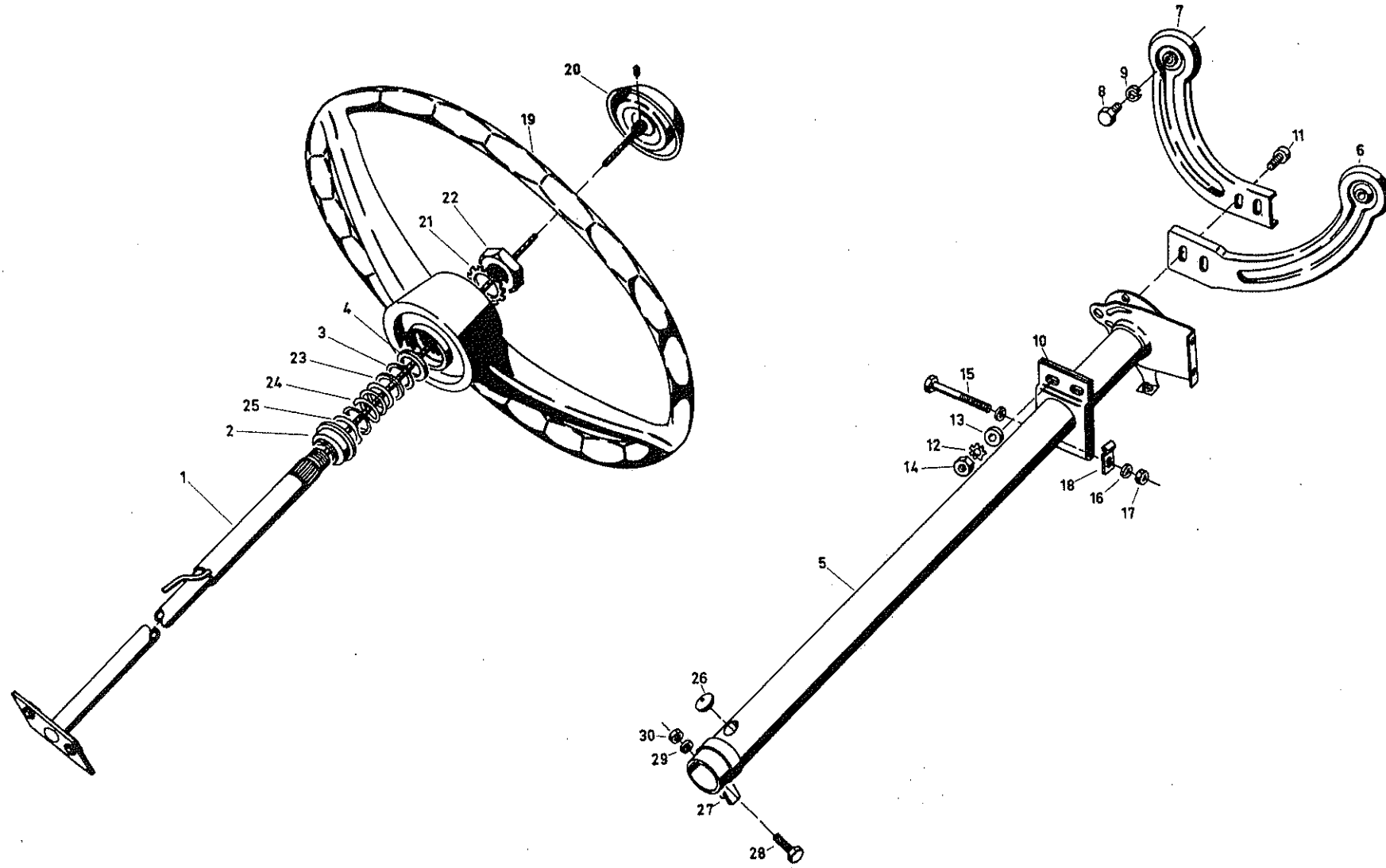
Bild Nr.	Teile-Nr.	Stückzahl	Teile-Bezeichnung	Bemerkung
12	06797 008 31 009	2	Zahnscheibe A 6,4 DIN 6797	
13	91201 010 01 009	4	Scheibe	
14	00934 006 31 009	2	Sechskantmutter M 6 DIN 934	
15	00931 017 31 009	1	Sechskantschraube M 6 x 55 DIN 931	
16	00125 017 01 009	2	Scheibe 6,4 DIN 125	
17	00934 006 31 009	1	Sechskantmutter M 6 DIN 934	
18	72571 999 02 009	1	Schelle 1 x 4 DIN 72571 für LL nur bis Fgst. 277 622	Ä
19	6001 165 01 01 000	1	<b>Lenkrad</b> , elfenbein (normale Nabe)	
—	6001 165 01 02 000	1	Lenkrad mit tiefer Nabe, elfenbein (Sonderwunsch)	
—	6030 165 01 00 000	1	Lenkrad mit tiefer Nabe, basaltgrau (LL) bis Fgst. 277 622	Ä
—	6030 165 01 02 000	1	Lenkrad mit tiefer Nabe, basaltgrau (LL) ab Fgst. 277 623	N
—	6030 165 01 01 000	1	Lenkrad, basaltgrau (normale Nabe), Sonderwunsch	
20	6001 387 01 03 000	1	Signalknopf, elfenbein	
—	6030 387 01 00 000	1	Signalknopf, basaltgrau (Wappen)	
—	6030 387 01 02 000	1	Signalknopf, basaltgrau (4 Ringe) bis Fgst. 277 622	Ä
—	6030 387 01 03 000	1	Signalknopf, basaltgrau LL (4 Ringe) ab Fgst. 277 623	N
21	06798 001 31 009	1	Fächerscheibe A 19	
22	00936 009 11 009	1	Sechskantmutter M 18 x 1,5 DIN 936	
23	91211 219 30 009	2	Scheibe	
24	92006 005 30 009	1	Druckfeder	
25	6001 164 66 00 000	1	Stützring	
26	93303 159 90 009	1	Gummitülle	
27	71555 001 12 009	1	Rohrschelle	Ä
—	2317 263 05 00 000	1	Klemmschelle	Ä
—	91299 093 00 009	2	Scheibe	N
—	00127 012 31 009	1	Federring B 8 DIN 127	N
28	00933 032 31 009	1	Sechskantschraube M 8 x 20 DIN 933 bis Fgst. 277 622	Ä
—	00933 035 31 009	1	Sechskantschraube M 8 x 25 DIN 933 ab Fgst. 277 623	N
29	00125 024 01 009	1	Scheibe 8,4 DIN 125	
30	00934 009 11 009	1	Sechskantmutter M 8 DIN 934	
36				

16

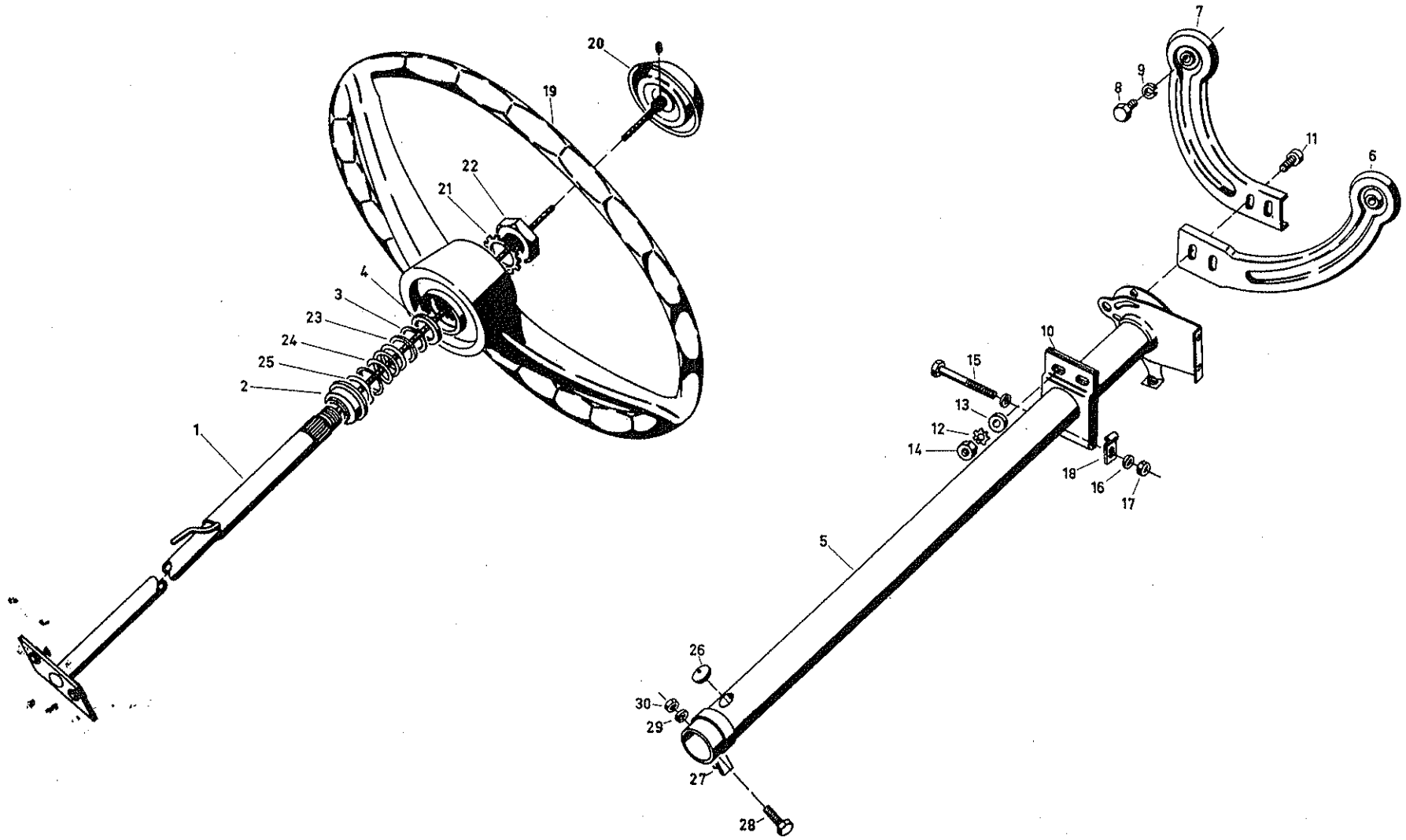

16

17



Bild Nr.	Teile-Nr.	Stückzahl	Teile-Bezeichnung	Bemerkung
1	6030 170 30 00 000	1	<b>Gaspedal</b> kpl., LL bis Fgst. 277 622	A
—	6030 170 30 01 000	1	<b>Gaspedal</b> kpl. (LL)	N
—	6030 173 38 00 000	1	Schiebeblech	N
—	00604 007 07 009	1	Senkschraube M 6 x 20 DIN 604	N
—	00127 009 37 009	1	Federring B 6 DIN 127	N
—	00934 006 17 009	1	Sechskantmutter M 6 DIN 934	N
—	00086 043 11 009	1	Halbrundschrabe M 6 x 30 DIN 86	N
—	00934 006 11 009	1	Sechskantmutter M 6 DIN 934	N
—	6001 170 30 00 000	1	Gaspedal kpl., RL	
—	92011 097 31 009	1	Biegefeder	
—	6030 173 45 00 000	1	Biegefeder LL bis Fgst. 277 622	A
—	92011 051 31 009	1	Biegefeder, RL	
2	6001 173 52 00 000	1	Überzug	
3	07976 008 01 009	2	Sechskantblechschrabe A 6,5 x 16 DIN 7976	
—	90063 003 37 009	2	Süko-Clip M 6	
—	00933 021 31 009	2	Sechskantschrabe M 6 x 10	für Rechtslenkung
4	6030 170 34 00 000	1	<b>Welle</b> kpl.	
5	6001 173 60 00 000	1	Gleitstück	
6	92011 052 37 009	1	Biegefeder	
7	92299 041 90 009	2	Buchse	
8	93303 115 90 009	1	Kappe	
9	01441 009 01 009	1	Scheibe 9	
10	6001 170 40 00 000	1	Hebel kpl.	
—	6030 170 40 00 000	1	Hebel kpl. (Rechtslenkung)	
11	00931 012 31 009	1	Sechskantschrabe M 6 x 30 DIN 931	
12	00125 017 01 009	2	Scheibe 6,4 DIN 125	
13	00934 006 11 009	1	Sechskantmutter M 6 DIN 934	

ab Fgst.  
277 623

Anschlag  
Gaspedal

17

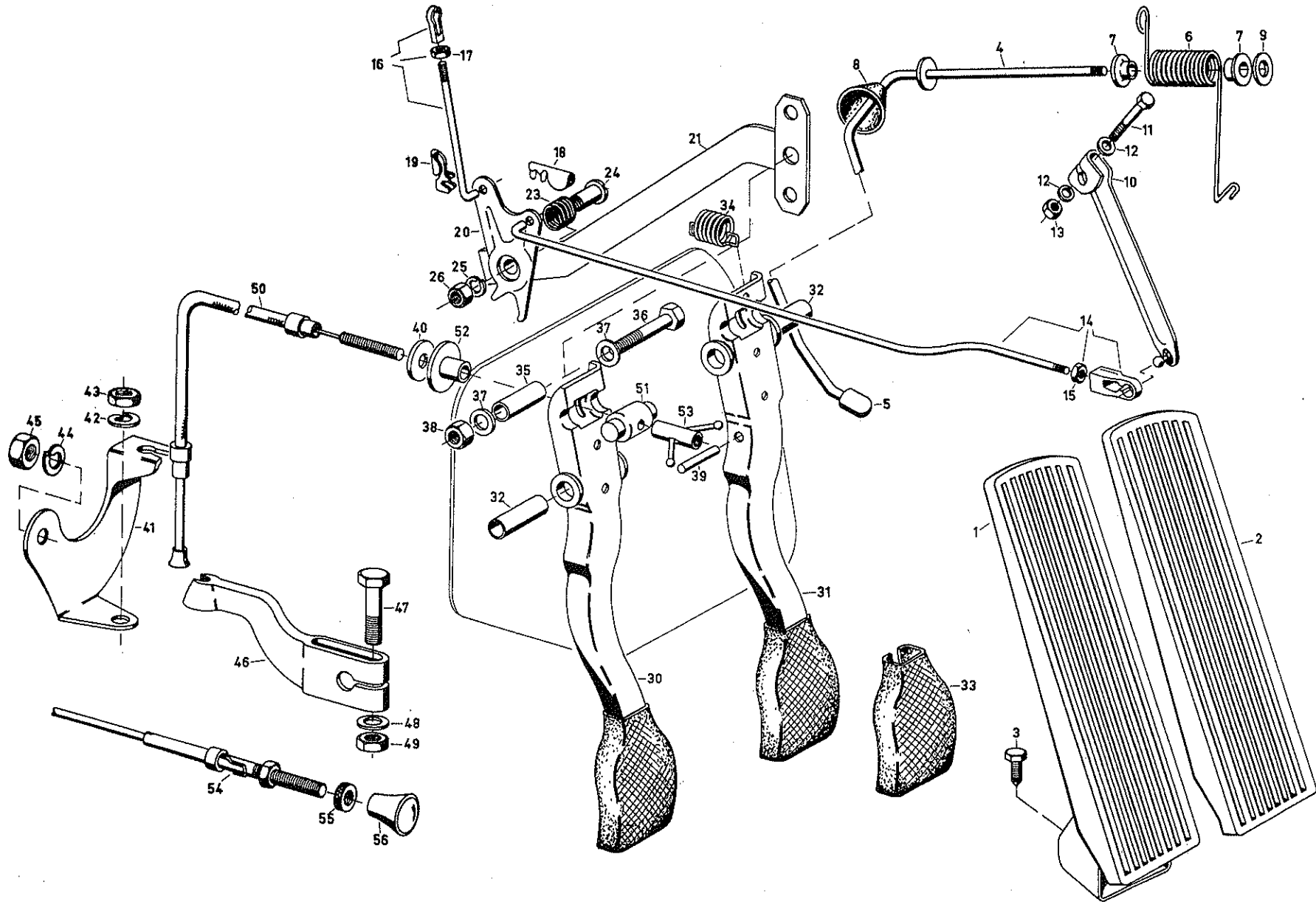
Gruppe 17: Fußhebelwerk, Gasgestänge (Fortsetzung)

Tafel 12

Bild Nr.	Teile-Nr.	Stückzahl	Teile-Bezeichnung	Bemerkung
—	00417 014 11 009	1	Gewindestift M 5 x 18	Rechtslenkung
—	00934 005 17 009	1	Sechskantmutter M 5	
5	6001 173 60 00 000	1	Gleitstück	
14	6001 170 37 03 000	1	<b>Gasstange</b> kpl., Mitte	
—	93411 002 90 009	1	Kugelpfanne	
15	00934 005 11 009	1	Sechskantmutter M 5 DIN 934	Linkslenkung
16	6001 170 37 02 000	1	Gasstange vorn kpl.	
—	93411 002 90 009	1	Kugelpfanne	
17	00934 005 11 009	1	Sechskantmutter M 5 DIN 934	
18	6001 173 32 01 000	1	Halter	
19	6001 173 32 01 000	1	Halter	Rechtslenkung
—	01441 009 01 009	1	Scheibe 9	
—	90023 001 31 009	1	Seeger-Greifring G 8 x 1	
—	6001 173 50 00 000	1	Manschette	
—	6001 170 66 02 000	1	Bowdenzug f. Gasbetätigung	
—	6030 173 48 00 000	1	Widerlager	Linkslenkung
—	8821 436 50 00 000	1	Faltenmanschette	
—	00934 004 17 009	1	Sechskantmutter M 4	
—	91008 004 10 009	1	Klemmschraube	
—	92299 039 10 009	1	Buchse	
—	92008 077 31 009	1	Zugfeder	Rechtslenkung
—	6001 187 20 00 000	1	Schutzschlauch	
—	6030 658 46 00 000	1	Halteblech	
20	6001 173 36 01 000	1	<b>Winkelhebel</b>	
21	6001 170 92 01 000	1	Halterung (Gasgestänge)	
23	92001 103 31 009	1	Druckfeder	Linkslenkung
24	00923 117 11 009	1	Linsenschraube M 6 x 12 DIN 92	
25	00127 009 31 009	1	Federring B 6 DIN 127	
26	00934 006 11 009	1	Sechskantmutter M 6 DIN 934	

17



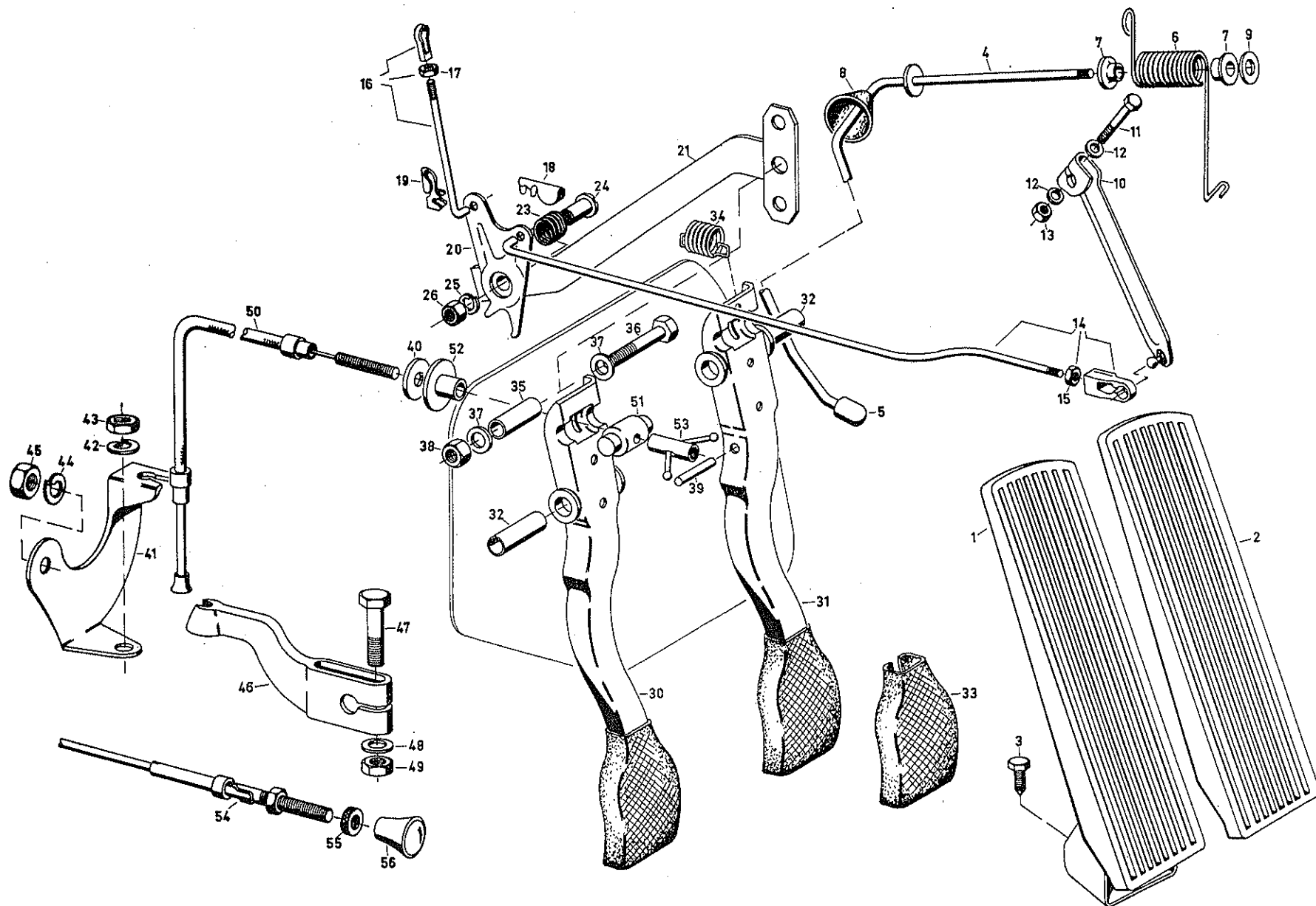

17

63 / 179

17



Bild Nr.	Teile-Nr.	Stückzahl	Teile-Bezeichnung	Bemerkung
30	6030 170 20 00 000	1	<b>Kupplungspedal</b> kpl.	
—	6001 170 20 01 000	1	Kupplungspedal kpl. (Rechtslenkung)	
31	6030 170 10 00 000	1	<b>Bremspedal</b> kpl.	
—	6001 170 10 01 000	1	Bremspedal kpl. (Rechtslenkung)	
—	6001 171 20 00 000	4	Lagerbuchse	
—	6001 171 21 00 000	2	Lagerrohr	
—	6001 171 21 01 000	2	Lagerrohr (Rechtslenkung)	
32	91008 015 10 009	2	Bolzen (Abb. zeigt Rohrniet der Serie)	
—	00988 029 10 009	2	Paßscheibe 6 x 12 x 1	
—	90028 003 17 009	1	Spring-Stop-Mutter M 6	
33	6030 171 52 00 000	2	Überzug für Pedale	
—	6001 171 52 01 000	2	Überzug für Pedale (Rechtslenkung)	
34	92008 051 31 009	1	Zugfeder	
—	92008 073 31 009	1	Zugfeder (Rechtslenkung)	
35	92601 034 17 009	1	Abstandsrohr	
36	00931 018 31 009	1	Sechskantschraube M 6 x 60 DIN 931	
37	00125 017 01 009	2	Scheibe 6,4 DIN 125	
38	00934 006 11 009	1	Sechskantmutter M 6 DIN 934	
39	01481 012 31 009	1	Spannstift 4 x 28	
—	90062 004 11 009	1	Bolzen 8 x 19,5 x 16	} nur Rechtslenkung
—	90062 502 31 009	1	SL-Sicherung 8	
40	09021 005 01 009	1	Scheibe B 10,5 DIN 9021	
41	6001 175 26 01 000	1	Lagerblock (am Motor) (LL) bis Fgst. 275 820	} ab Fgst. 275 821 A A A
—	6030 170 78 00 000	1	Lagerblock (LL)	
—	91217 001 10 009	1	Haltescheibe	
—	6001 172 48 02 000	1	Widerlager (Rechtslenkung)	
42	00433 005 01 009	1	Scheibe 8,4 DIN 433	
43	00934 009 11 009	1	Sechskantmutter M 8 DIN 934	
44	00137 007 31 009	1	Federscheibe B 10 DIN 137	



17

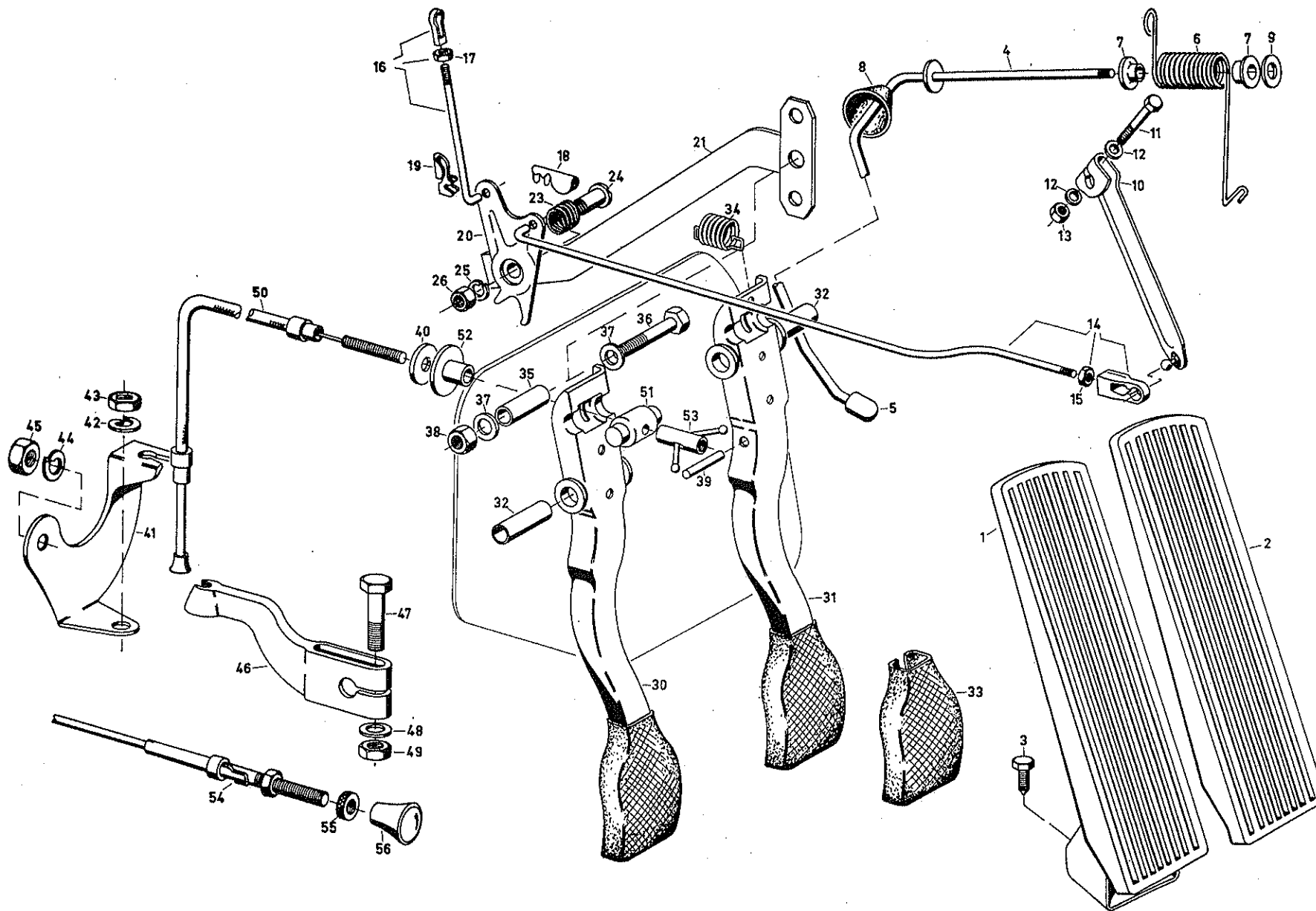

Bild Nr.	Teile-Nr.	Stückzahl	Teile-Bezeichnung	Bemerkung
45	70616 001 11 009	1	Sechskantmutter M 10 DIN 70616	
46	6001 172 46 00 000	1	Kupplungshebel (LL) bis Fgst. 275 820	A
—	6030 172 46 02 000	1	Kupplungshebel (LL) ab Fgst. 275 821	N
—	6001 172 46 03 000	1	Kupplungshebel (Rechtslenkung)	
47	00931 065 31 009	1	Sechskantschraube M 10 x 45 DIN 931	
48	00125 009 01 009	1	Scheibe 10,5 DIN 125	
49	00934 011 11 009	1	Sechskantmutter M 10 DIN 934	
50	6001 170 62 00 000	1	<b>Bowdenzug für Kupplung</b> kpl. (LL) bis Fgst. 275 820	A
—	6030 170 62 00 000	1	Bowdenzug für Kupplung kpl. (LL) ab Fgst. 275 821	N
—	6001 170 62 02 000	1	Bowdenzug für Kupplung kpl. (Rechtslenkung)	
—	93304 031 90 009	1	Buchse (RL) ab Fgst. 263 900	N
51	93301 006 90 009	1	Rolle	
52	92299 051 90 009	1	Buchse (Gummi)	
53	6001 172 77 00 000	1	Knebelmutter	
—	6030 174 33 01 000	1	Halteblech für Kuppl.-Seil (RL)	
54	6820 170 68 00 000	1	<b>Starterzug</b> kpl.	} bis Fgst. 277 622
—	6001 170 68 03 000	1	Starterzug kpl. (Rechtslenkung)	
55	91112 015 70 009	1	Kordelmutter	
—	91101 039 07 009	1	Sechskantmutter	} ab Fgst. 277 623
—	09021 006 01 009	1	Scheibe B 8,4 DIN 9021	
—	6001 170 68 04 000	1	<b>Starterzug</b> kpl.	
—	6001 170 68 05 000	1	Starterzug kpl. (RL)	
—	91112 001 70 009	1	Kordelmutter	
56	93601 010 99 009	1	Knopf	
—	91209 072 90 009	2	Scheibe	
—	93303 169 90 009	1	Gummitülle (RL)	N

17

Gruppe 17: Hebelwerke – Handbremse

Tafel 13

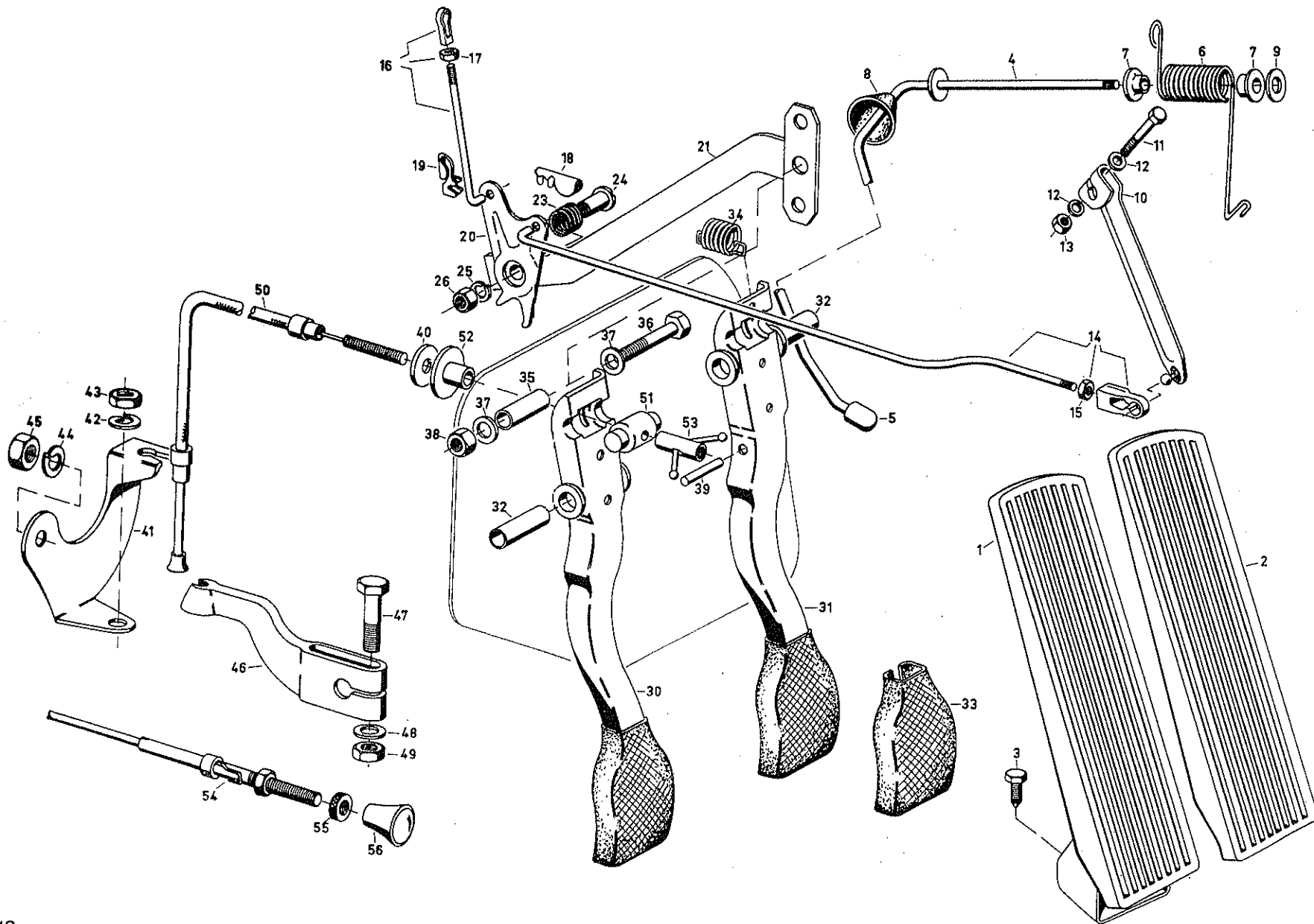
Bild Nr.	Teile-Nr.	Stückzahl	Teile-Bezeichnung	Bemerkung
1	6030 170 45 01 000	1	<b>Handbremshebel</b> kpl.	
2	6030 174 36 00 000	1	Sperrklinke vorn	
3	6030 174 36 01 000	1	Sperrklinke hinten	
4	01481 011 31 009	1	Spannstift 4 x 18 DIN 1481	
5	91007 074 11 009	1	Druckstange	
6	01481 001 31 009	1	Spannstift 3 x 12 DIN 1481	
7	6030 174 45 00 000	1	Biegefeder	
8	92501 073 10 009	1	Abstandshülse	
9	92001 104 30 009	1	Druckfeder	
10	6001 174 52 00 000	1	Knopf	
11	6030 174 01 00 000	1	Handgriff	
12	6030 170 48 00 000	1	Strebe für Handbremse	
13	00931 266 31 009	1	Sechskantschraube M 8 x 70 S DIN 931	
14	00125 024 01 009	2	Scheibe 8,4 DIN 125	
15	91209 039 90 009	2	Gummischeibe	
16	92299 033 90 009	4	Buchse	
17	00935 001 11 009	1	Kronenmutter M 8 DIN 935	
18	00094 013 01 009	1	Splint 2 x 20 DIN 94	
19	00933 030 31 009	1	Sechskantschraube M 8 x 15 DIN 933	
20	00127 012 31 009	1	Federring B 8 DIN 127	
21	00125 024 01 009	1	Scheibe 8,4 DIN 125	
22	6030 174 30 00 000	1	Segment	
23	01481 038 31 009	1	Spannhülse 5 x 20 DIN 1481	
24	00933 014 31 009	2	Sechskantschraube M 5 x 15 DIN 933 m	
25	00127 007 31 009	2	Federring B 5 DIN 127	
26	00934 005 11 009	2	Sechskantmutter M 5 DIN 934 m	
27	6001 174 50 00 000	1	Manschette	
28	6001 174 05 00 000	1	Zugstange	
29	6030 170 53 00 000	1	Brücke kpl.	

Ä

17

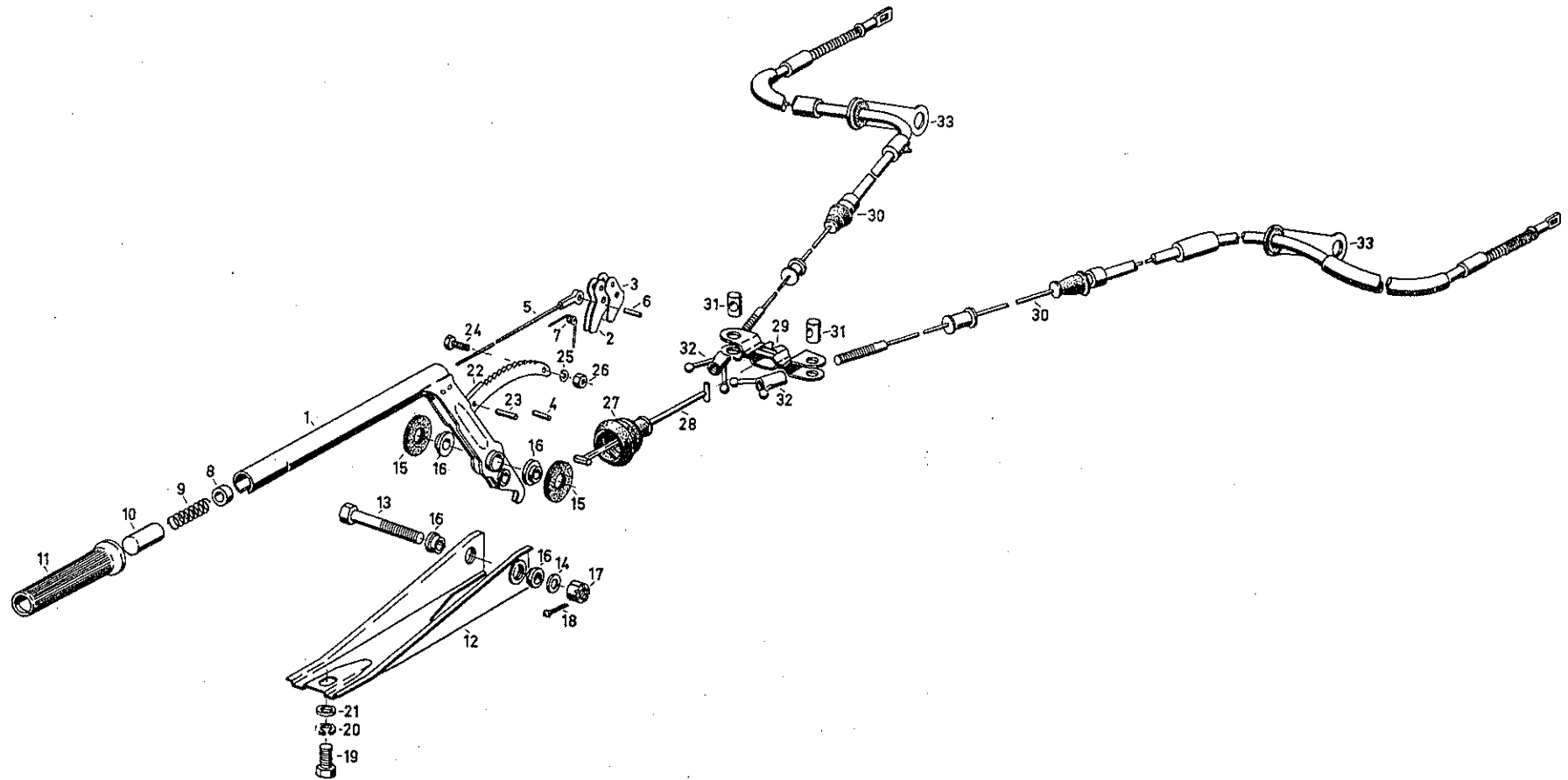

63 / 180

Kat. 91/3 - DKW F 11

17





Bild Nr.	Teile-Nr.	Stückzahl	Teile-Bezeichnung	Bemerkung
30	6030 170 70 00 000	2	<b>Seil für Handbremse kpl.</b>	
—	6030 174 12 00 000	2	Buchse	N
—	93303 008 90 009	2	Gummitülle	N
31	91599 046 10 009	2	Bolzen	
32	91114 008 60 009	2	Knebelmutter	
33	6030 174 33 00 000	2	Halteblech	

17

17

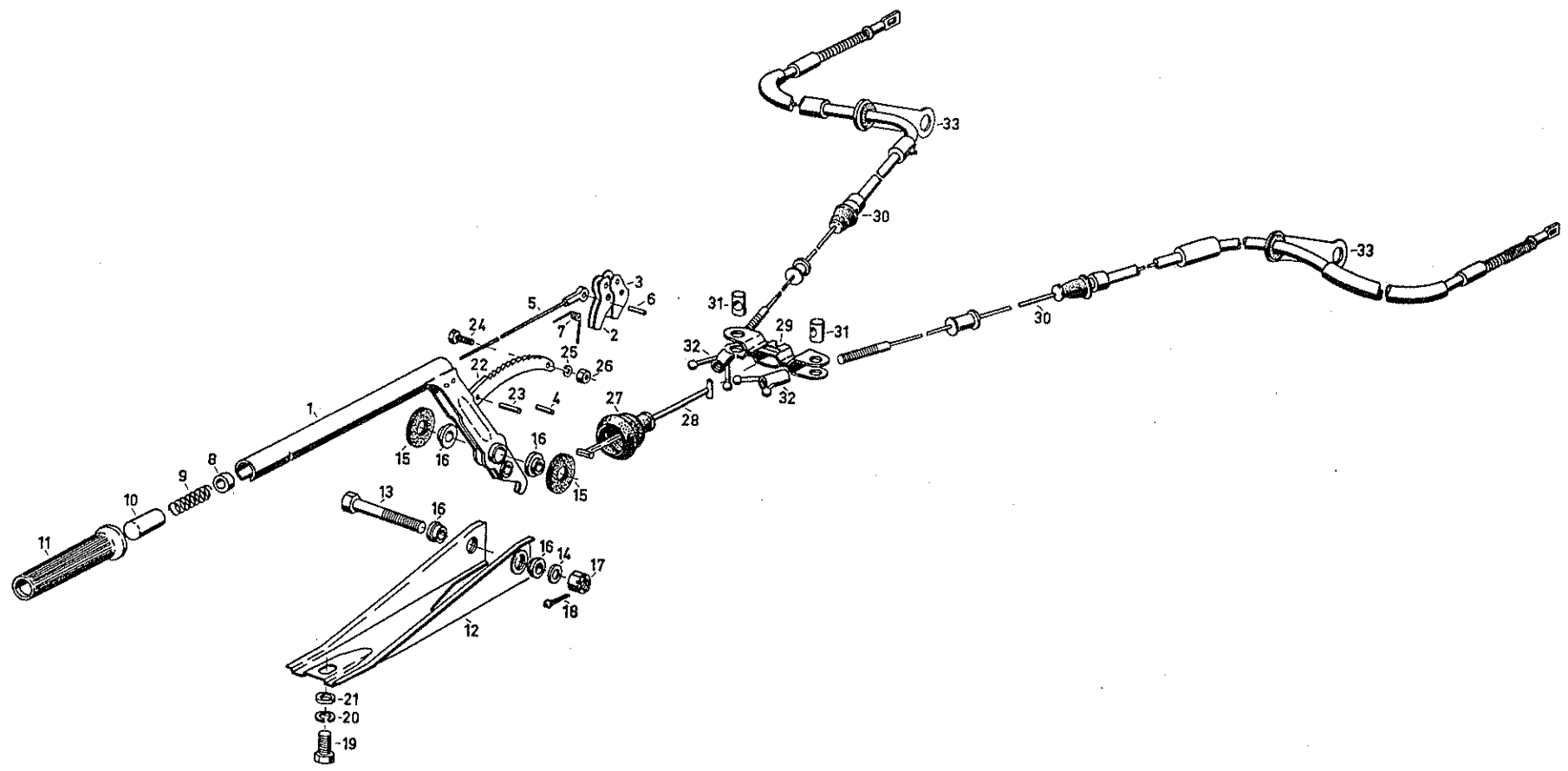

Bild Nr.	Teile-Nr.	Stückzahl	Teile-Bezeichnung	Bemerkung
1	6035 170 90 00 000	1	<b>Hebel für Freilauf</b> kpl.	Z
2	00923 002 11 009	1	Linsenschraube M 6 x 6 DIN 923	Z
3	91403 012 30 009	1	Federscheibe	Z
4	00137 005 37 009	1	Federscheibe A 8 DIN 137	Z
5	06797 010 31 009	1	Zahnscheibe J 6,4 DIN 6797	Z
6	00934 006 11 009	1	Sechskantmutter M 6 DIN 934	Z
7	6035 170 65 00 000	1	<b>Freilaufbowdenzug</b> , LL	Z
—	6035 170 65 01 000	1	Freilaufbowdenzug, RL	Z
8	93599 005 99 009	1	Öse für Bowdenzug	Z
9	01441 006 01 009	1	Scheibe 5,5 DIN 1441	Z
10	00094 064 01 009	1	Splint 1,5 x 15 DIN 94	Z
11	93303 169 90 009	1	Gummitülle	Z

Gruppe 17: Hebelwerke – Handschaltung

Tafel 14

Bild Nr.	Teile-Nr.	Stückzahl	Teile-Bezeichnung	Bemerkung
1	6001 178 33 00 000	1	Halter (für Seilzug am Getriebe)	
—	6001 178 33 01 000	1	Halter (für Seilzug am Getriebe) Rechtslenkung	
2	00127 012 31 009	1	Federring B 8 DIN 127	
3	00933 031 31 009	1	Sechskantschraube M 8 x 18 DIN 933	
4	00933 024 31 009	1	Sechskantschraube M 6 x 20 DIN 933	
5	00127 009 31 009	1	Federring B 6 DIN 127	
6	00934 006 11 009	1	Sechskantmutter M 6 DIN 934	
—	00933 030 31 009	1	Sechskantschraube M 8 x 15 DIN 933	} Rechtslenkung
—	00127 012 31 009	1	Federring B 8 DIN 127	
7	6001 170 87 04 000	1	Schaltstange	
—	6001 170 87 05 000	1	Schaltstange für Rechtslenkung	
9	6001 178 02 00 000	1	Vorwählstange (an Schaltwelle)	
—	6030 178 51 00 000	1	Abdeckhülse	} für LL ab Fgst. 277 623
—	92001 150 30 009	1	Druckfeder	
—	6030 178 51 01 000	1	Abdeckhülse	
10	00934 006 11 009	1	Sechskantmutter M 6 DIN 934	
11	8801 550 21 03 000	1	Schalthebel am Getriebe	
—	8801 550 21 02 000	1	Schalthebel am Getriebe (RL)	
12	07984 005 31 009	1	Zylinderschraube mit Innensechskant M 8 x 18	
13	6001 170 21 02 000	1	Hebel am Schaltrohr	} bis Fgst. 270 415
14	07984 005 31 009	1	Zylinderschraube mit Innensechskant M 8 x 18	
—	6001 170 21 04 000	1	Hebel am Schaltrohr	} ab Fgst. 270 416
—	00931 039 31 009	1	Sechskantschraube M 8 x 25	
—	6001 170 21 03 000	1	Hebel am Schaltrohr (für Rechtslenkung)	
15	6001 170 85 01 000	1	<b>Schaltrohr</b> kpl. (LL) bis Fgst. 277 622	
—	6030 170 85 00 000	1	Schaltrohr kpl. (LL) ab Fgst. 277 623	
—	6001 170 85 02 000	1	Schaltrohr kpl. (für Rechtslenkung)	N
16	6001 178 19 00 000	1	Führungsring	
17	91211 206 00 009	1	Scheibe	

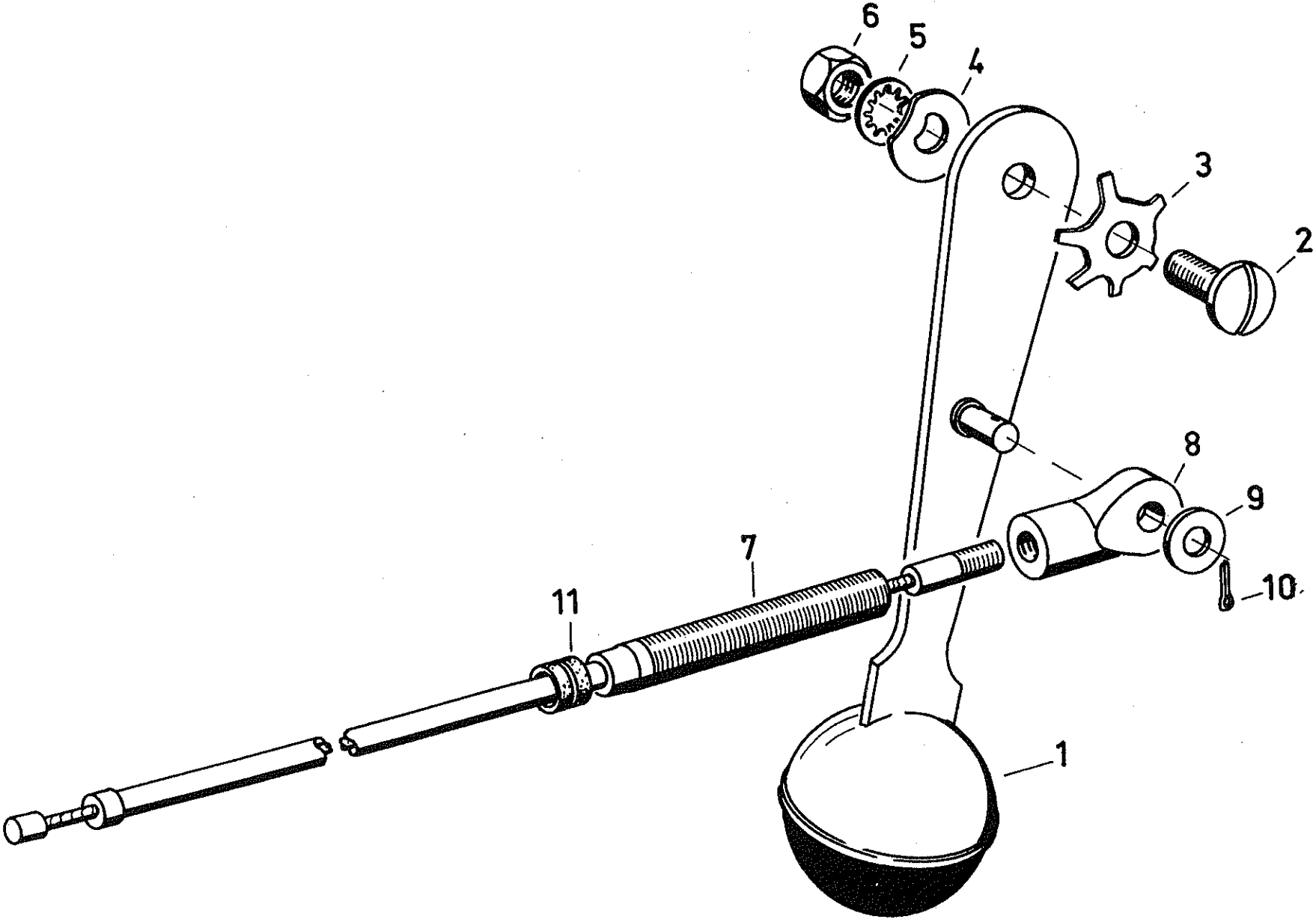
17

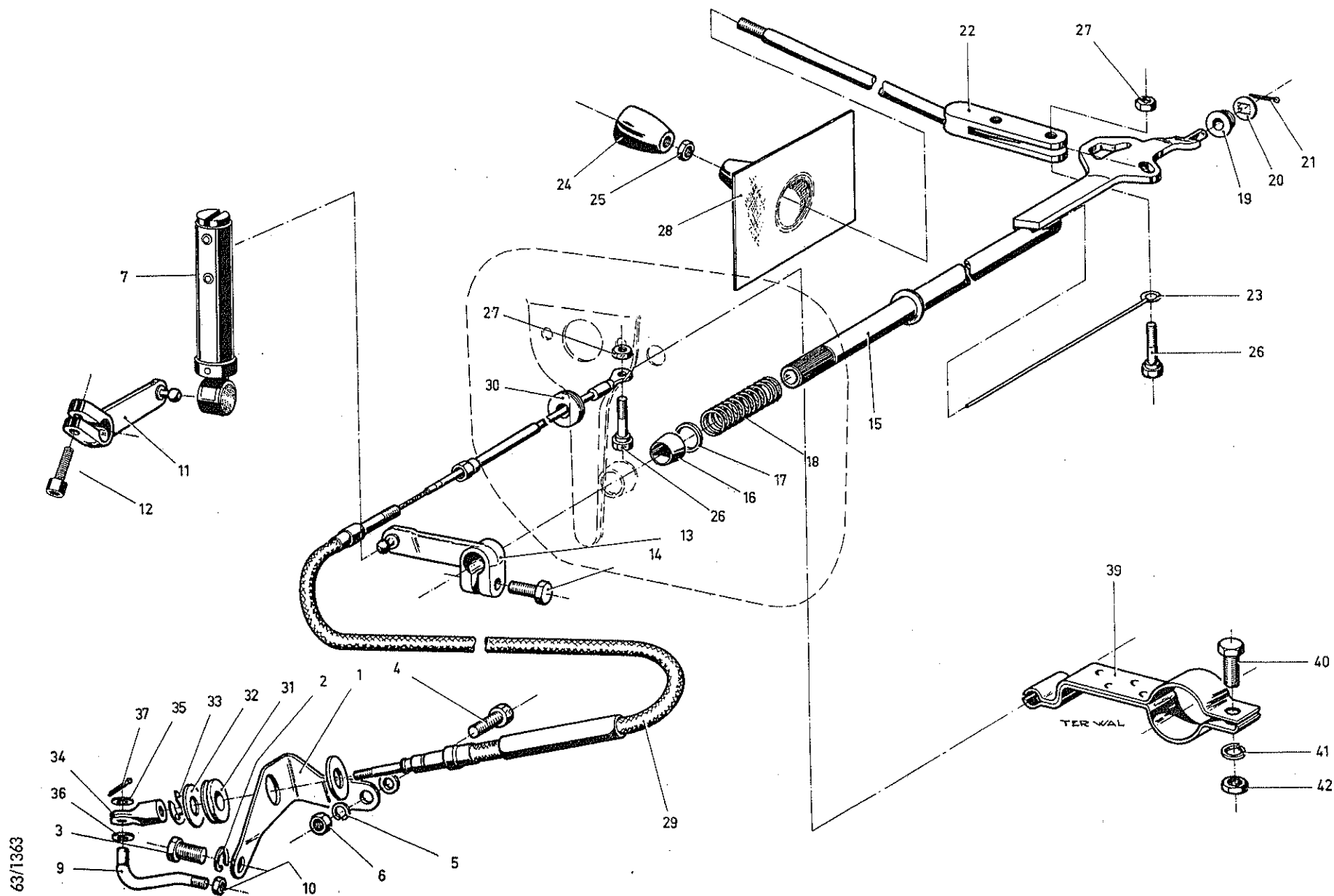

17

63/1363

Kat. 91/3 - DKW F 11

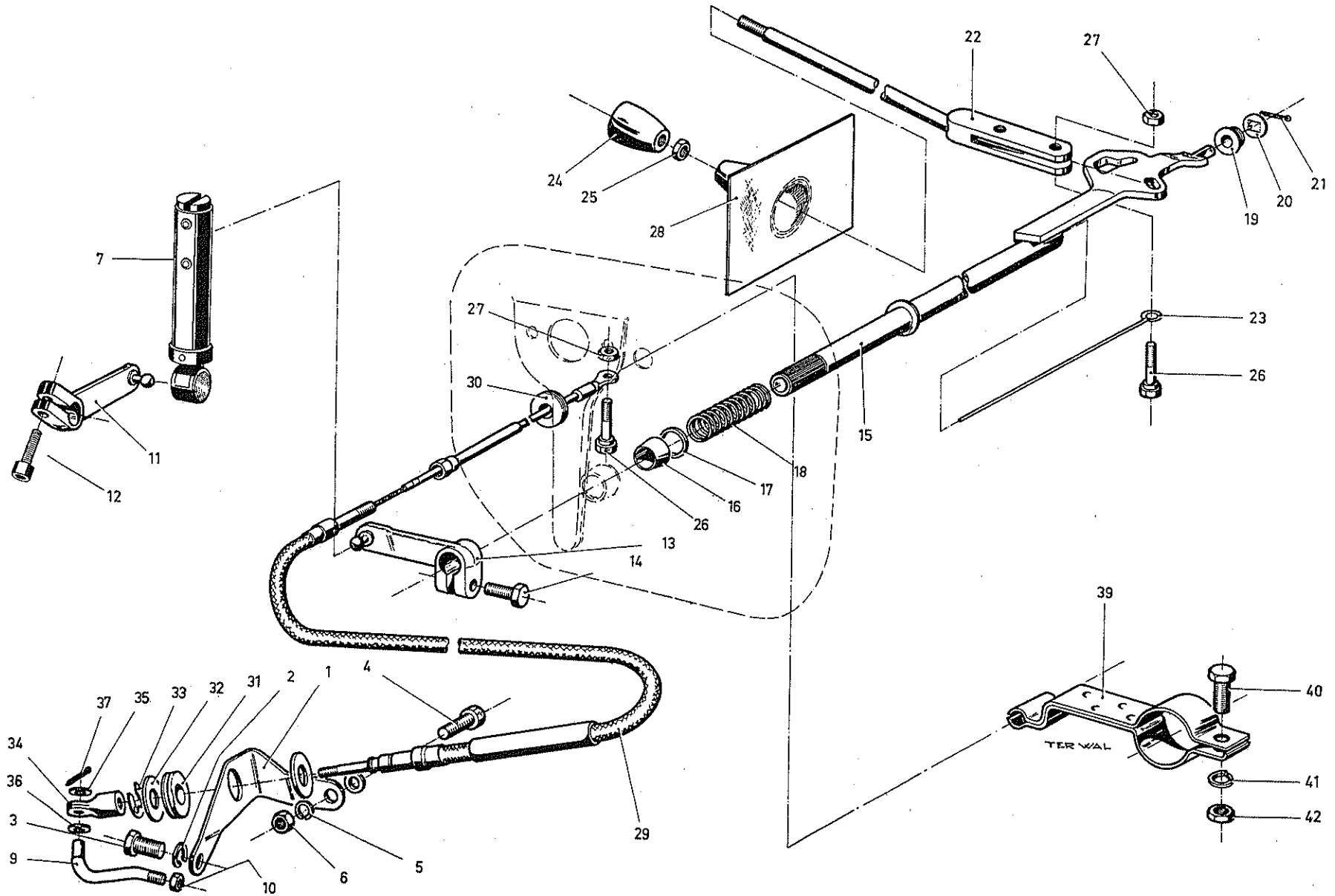

17

Bild Nr.	Teile-Nr.	Stückzahl	Teile-Bezeichnung	Bemerkung
18	92001 093 30 009	1	Feder	
19	93301 007 90 009	1	Lagerbuchse	
20	91299 090 10 009	1	Scheibe	} für LL nur bis Fgst. 277 622 A
21	00094 012 01 009	1	Splint 2 x 18 DIN 94	
—	91209 008 99 009	1	Scheibe	} für LL ab Fgst. 277 623
—	91001 072 31 009	1	Ansatzschraube	
—	09021 003 07 009	1	Scheibe 6,4 DIN 9021	
—	00934 006 17 009	1	Sechskantmutter MG DIN 934	
22	6030 170 83 00 000	1	<b>Schalthebel</b>	N
—	6001 170 83 03 000	1	Schalthebel für Rechtslenkung	N
23	6001 178 41 00 000	1	Andrückfeder	N
—	6001 178 41 01 000	1	Andrückfeder für Rechtslenkung	N
24	6001 178 52 02 000	1	<b>Schaltgriff</b> (LL) schwarz bis Fgst. 277 622	A
—	6831 178 52 00 000	1	Schaltgriff (LL) schwarz ab Fgst. 277 623	N
—	6001 178 52 01 000	1	Schaltgriff für Rechtslenkung, elfenbein	
25	91101 020 19 009	1	Mutter	
26	91001 055 31 009	2	Ansatzschraube	
27	00934 005 17 009	2	Sechskantmutter M 5 DIN 934	
28	6001 178 51 04 000	1	Abdeckkappe für Schalthebel	
—	6001 178 51 01 000	1	Abdeckkappe für Schalthebel (Rechtslenkung)	
29	6001 170 60 00 000	1	<b>Seilzug für Handschaltung</b> (LL) bis Fgst. 277 622	A
—	6030 170 60 00 000	1	Seilzug für Handschaltung (LL) ab Fgst. 277 623	N
—	6001 170 60 01 000	1	Seilzug für Handschaltung (Rechtslenkung)	
—	93303 124 90 009	1	Schutzkappe	
—	90067 009 90 009	1	Rundschnurring 40 mm $\phi$ (nur LL)	



Bild Nr.	Teile-Nr.	Stückzahl	Teile-Bezeichnung	Bemerkung
30	93303 120 90 009	1	Gummitülle im Pedalboden	
—	93303 130 90 009	1	Gummitülle im Pedalboden (Rechtslenkung)	
—	91009 030 90 009	1	Stopfen für Schaltrohr unten	
31	93303 050 90 009	1	Gummitülle	
32	91201 069 17 009	2	Scheibe	
33	06799 005 35 009	1	Sicherungsscheibe 9	
34	93599 005 99 009	1	Gewindeöse	
35	01440 002 01 009	1	Scheibe 5 DIN 1440	
36	01440 002 01 009	1	Scheibe 5 DIN 1440	
37	00094 064 01 009	1	Splint 1,5 x 15 DIN 94	
39	6001 170 76 00 000	1	Klemmschelle kpl.	
40	00933 032 31 009	1	Sechskantschraube M 8 x 20 DIN 933	} Linkslenkung bis Fgst. 277 622
41	00125 024 01 009	1	Scheibe 8,4 DIN 125	
42	00934 009 11 009	1	Sechskantmutter M 8 DIN 934	
—	6030 170 76 00 000	1	Klemmschelle kpl.	
—	00931 019 31 009	1	Sechskantschraube M 6 x 65 DIN 931	} Linkslenkung ab Fgst. 277 623
—	00125 017 01 009	2	Scheibe 6,4 DIN 125	
—	00934 006 11 009	1	Sechskantmutter M 6 DIN 934	
—	6001 178 33 02 000	1	Halter für Seilzug	
—	00931 017 31 009	1	Sechskantschraube M 6 x 55	} Rechtslenkung
—	00125 017 01 009	2	Scheibe 6,4 DIN 125	
—	00934 006 11 009	1	Sechskantmutter M 6 DIN 934	

17

A  
N  
N  
N  
N



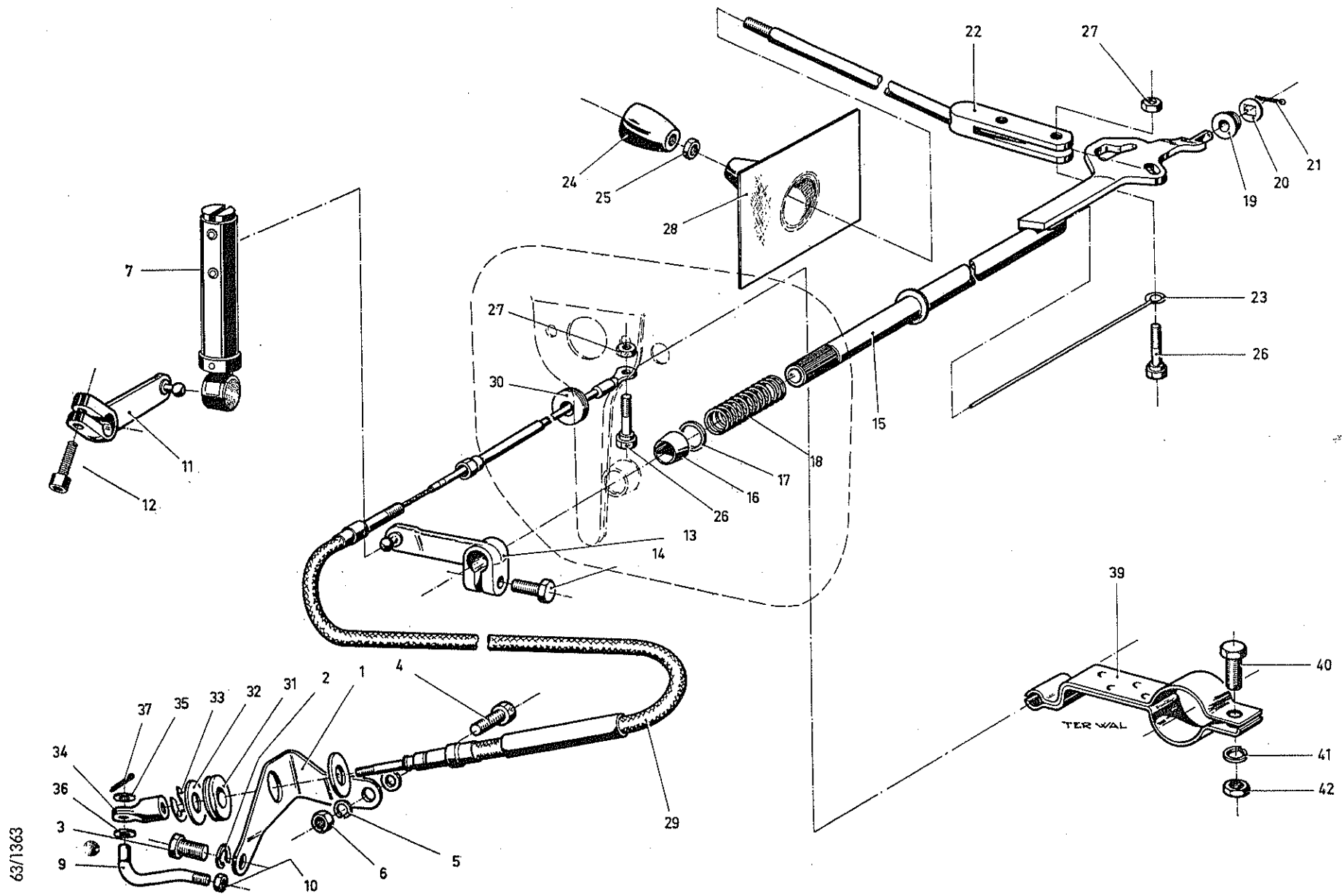

63/1363

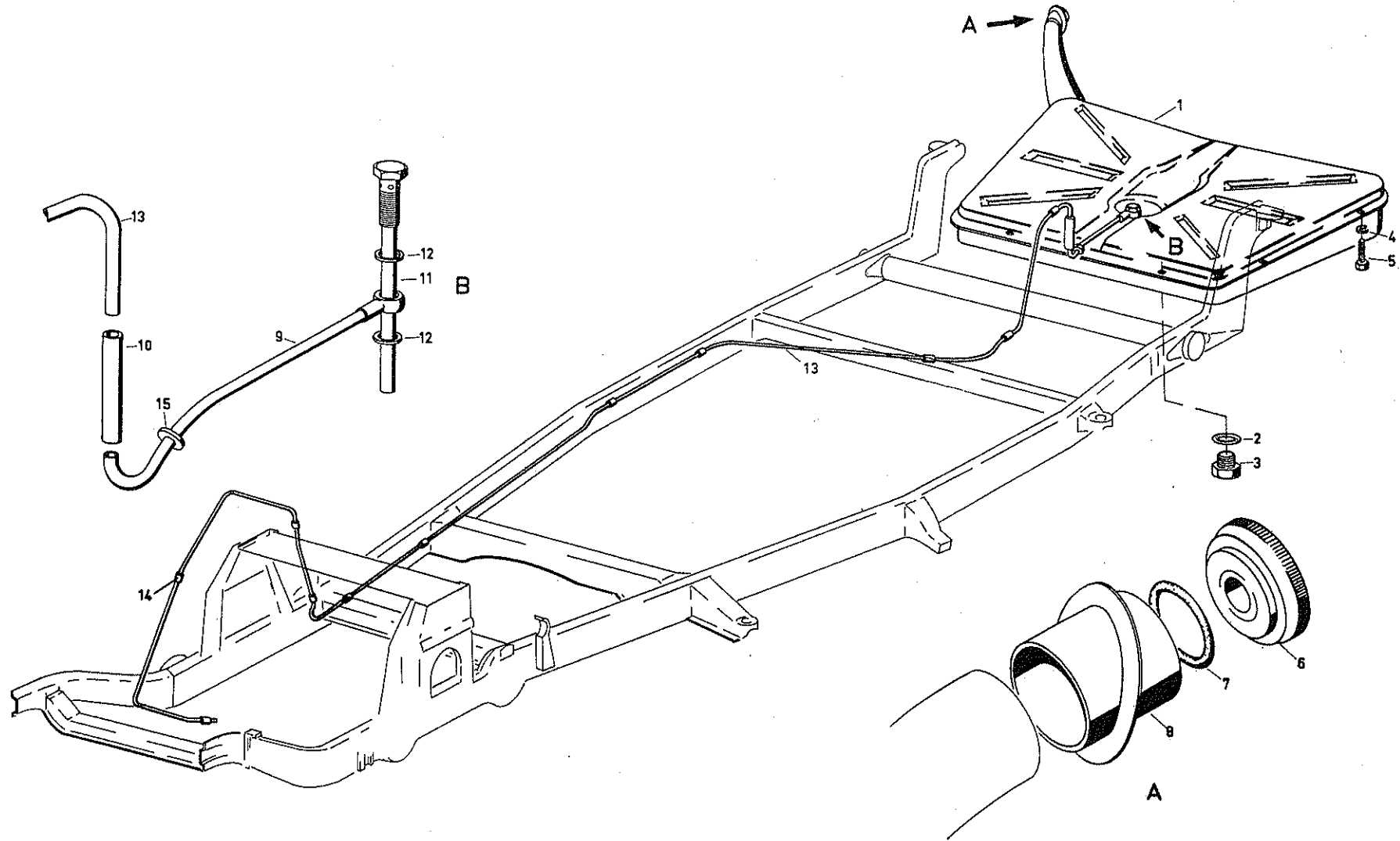

18

Bild Nr.	Teile-Nr.	Stückzahl	Teile-Bezeichnung	Bemerkung
1	6030 180 02 01 000	1	<b>*Kraftstoffbehälter</b> kpl.	Ä
—	6030 180 02 03 000	1	*Kraftstoffbehälter kpl. mit Unterschutz	N
2	07603 030 70 009	1	Dichtring A 18 x 22 DIN 7603	} bis Fgst. 270 631
3	07604 005 21 009	1	Verschlußschraube AM 18 x 1,5 DIN 7604	
—	07603 006 70 009	1	Dichtring A 12 x 16 DIN 7603	} ab Fgst. 270 632
—	07604 014 11 009	1	Verschlußschraube AM 12 x 1,5 DIN 7603	
4	00126 002 07 009	9	Scheibe 7 DIN 126	
5	07976 008 07 009	9	Sechskantblechschraube A 6,5 x 16 DIN 7976	
6	6820 180 70 07 000	1	Tankverschluß kpl.	
7	6820 188 22 00 000	1	Dichtung	
8	6030 188 02 00 000	1	Dichtungsring für Einfüllstutzen, grau	
—	6030 188 02 01 000	1	Dichtungsring für Einfüllstutzen, schwarz	
9	6001 180 60 01 000	1	<b>Kraftstoffrohr</b> kpl. (hinten)	Ä
10	73379 006 90 009	n. B.	Kraftstoffschlauch B 8 x 12 x 80 lg. (Meterware)	} bis Fgst. 270 631
11	6001 180 59 01 000	1	Saugrohr mit Hohlschraube	
12	07603 006 70 009	2	Dichtring A 12 x 16 DIN 7603	Ä
—	73379 006 90 009	n. B.	Kraftstoffschlauch B 8 x 12 x 210 lg. (Meterware) ab Fgst. 270 632	N
13	6030 187 01 00 000	1	Kraftstoffrohr vorn	
—	6030 187 01 01 000	1	Kraftstoffrohr vorn (RL)	
14	6001 187 20 01 000	12	Schutzschlauch	
15	93303 007 90 009	1	Gummitülle (im Hinterboden) bis Fgst. 270 631 (Bef. Schlauch an Kraftstoffrohr vorn)	
—	90026 502 37 009	1	Corbin-Klemme CS 8 bis Fgst. 270 631	Ä
—	90026 041 07 009	2	Norma-Schlauchselle S 13/9 Zy. ab Fgst. 270 632	N

\* Bis Fgst. 270 631 sind  
210 mm Kraftstoffschlauch 73379 006 90 009  
und 1 St. Gummipilz 92406 015 90 009 mit einzubauen.

Gruppe 18: Ölbehälter

Tafel 16

Bild Nr.	Teile-Nr.	Stückzahl	Teile-Bezeichnung	Bemerkung
1	8821 180 96 00 000	1	<b>Ölbehälter</b>	Ä
—	91010 013 14 009	1	Ablaßschraube AM 12 x 1,5	N
—	07603 006 70 009	1	Dichtring AM 12 x 16	N
2	8821 180 70 00 000	1	Verschlußdeckel	
—	8821 188 22 00 000	1	Dichtung (Gummi)	
3	8861 180 67 04 000	1	Ölrohr I	Ä
4	8821 178 71 00 000	1	Schlauch	Ä
5	8845 180 67 01 000	1	Ölrohr II	Ä
6	8845 187 20 00 000	1	Schutzschlauch	Ä
7	8861 187 54 00 000	1	Schelle	Ä
8	8821 187 78 00 000	1	Hohlschraube (Bef. Ölrohr am Vergaser)	Ä
—	8845 180 67 04 000	1	Ölrohr kpl.	N
—	0000 187 78 00 000	1	Hohlschraube (an Mischkammer)	N
—	8845 187 20 02 000	2	Schutzschlauch 90 lg.	N
—	01596 001 07 009	1	Schelle 9	N
9	07603 037 90 009	2	Dichtring A 6 x 10	
10	91010 012 27 009	1	Hohlschraube (Bef. Ölrohr an Pumpe)	
11	07603 003 90 009	2	Dichtring A 8 x 12 DIN 7603	
12	8821 184 71 01 000	1	Entlüftungsschlauch 6 x 10 x 350 mm	

} bis Motor 142 738  
 } ab Motor 142 739  
 Einbau Mischkammer

18

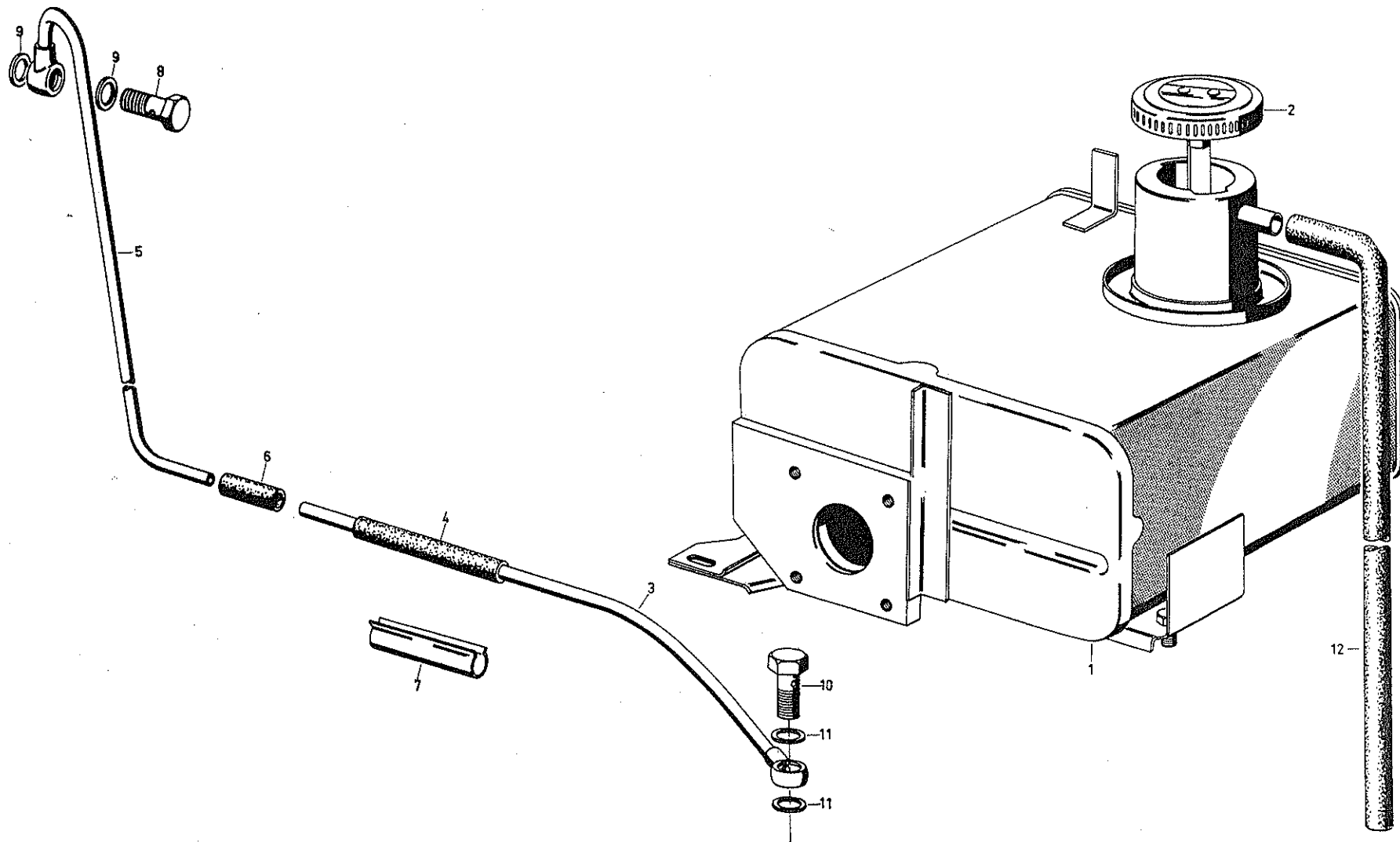

18

63 / 182

Kat. 91/3 - DKW F 11

57



Bild Nr.	Teile-Nr.	Stückzahl	Teile-Bezeichnung	Bemerkung
1	6001 190 21 01 000	1	<b>Vorschalldämpfer</b> kpl.	
—	6001 190 21 02 000	1	Vorschalldämpfer kpl. ( <b>SA</b> USA u. Canada)	N
2	00931 044 37 009	3	Sechskantschraube M 8 x 40 DIN 931	
3	90054 001 16 009	3	Thermag-Mutter M 8	
4	6001 199 46 00 000	2	Lasche	
5	00933 032 31 009	1	Sechskantschraube M 8 x 20 DIN 933	
6	00127 012 31 009	1	Federring B 8 DIN 127	
7	00934 009 11 009	1	Sechskantmutter M 8 DIN 934	
8	6030 190 60 01 000	1	Schelle kpl.	
9	00933 035 31 009	2	Sechskantschraube M 8 x 25 DIN 933	
6	00127 012 31 009	2	Federring B 8 DIN 127	
7	00934 009 11 009	2	Sechskantmutter M 8 DIN 934	
10	6820 195 01 00 000	2	Gummipuffer	
11	00127 009 31 009	2	Federring B 6 DIN 127	
12	00934 006 11 009	2	Sechskantmutter M 6 DIN 934	
13	71555 002 10 009	1	Rohrschelle 40,3 DIN 71555	
14	6030 190 10 01 000	1	<b>Auspuffrohr</b>	
15	6001 195 01 00 000	1	Puffer	
16	6001 198 12 00 000	1	Isolierscheibe	
17	00127 012 31 009	1	Federring B 8 DIN 127	
18	00934 009 11 009	1	Sechskantmutter M 8 DIN 934	
			(Bef. Auspuffrohr am Rahmen)	
19	00127 012 31 009	1	Federring B 8 DIN 127	
20	00934 009 11 009	1	Sechskantmutter M 8 DIN 934	

Bild Nr.	Teile-Nr.	Stückzahl	Teile-Bezeichnung	Bemerkung
21	6001 194 02 00 000	1	<b>Nachschalldämpfer</b>	A
22	6001 195 01 00 000	1	Puffer	
23	6001 198 12 00 000	1	Isolierscheibe	
24	00127 012 31 009	1	Federring B 8 DIN 127	
25	00934 009 11 009	1	Sechskantmutter M 8 DIN 934	
—	6001 195 54 00 000	1	Schelle oben	
—	6001 195 54 01 000	1	Schelle unten	
9	00933 035 31 009	1	Sechskantschraube M 8 x 25 DIN 933	
6	00127 012 31 009	1	Federring B 8 DIN 127	
7	00934 009 11 009	1	Sechskantmutter M 8 DIN 934	
27	6030 190 39 00 000	1	Halter für Nachschalldämpfer	
6	00127 012 31 009	1	Federring B 8 DIN 127	
7	00934 009 11 009	1	Sechskantmutter M 8 DIN 934	
28	6001 195 35 00 000	1	Winkel	
29	93307 025 90-009	2	Gummipuffer	
—	6030 190 90 00 000	n. B.	<b>Reparatursatz (Auspuffaufhängung)</b>	N
			<b>SA für tropische Länder</b>	
—	6001 190 58 02 000	1	Abdeckung kpl. für Vorschalldämpfer	
—	6001 195 01 01 000	3	Puffer	
—	00127 009 31 009	3	Federring B 6 DIN 127	
—	00934 006 11 009	3	Sechskantmutter M 6 DIN 934	
—	6001 190 56 01 000	2	Krampe kpl.	} Bef. Abdeckung
—	00931 038 31 009	2	Sechskantschraube M 8 x 22 DIN 931	
—	00126 003 01 009	2	Scheibe 9,5 DIN 126	
—	90028 005 11 009	4	Spring-Stopmutter M 8	



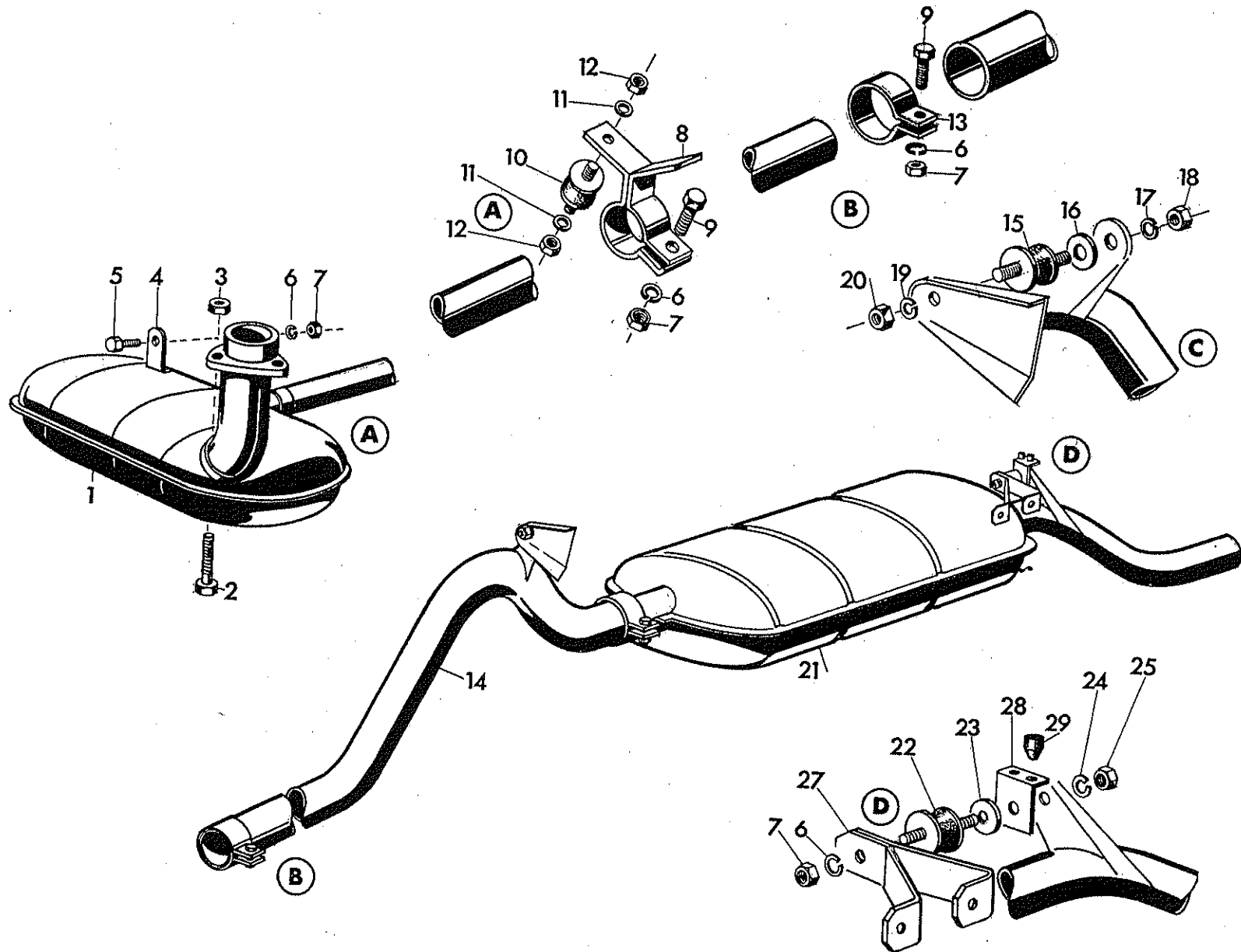
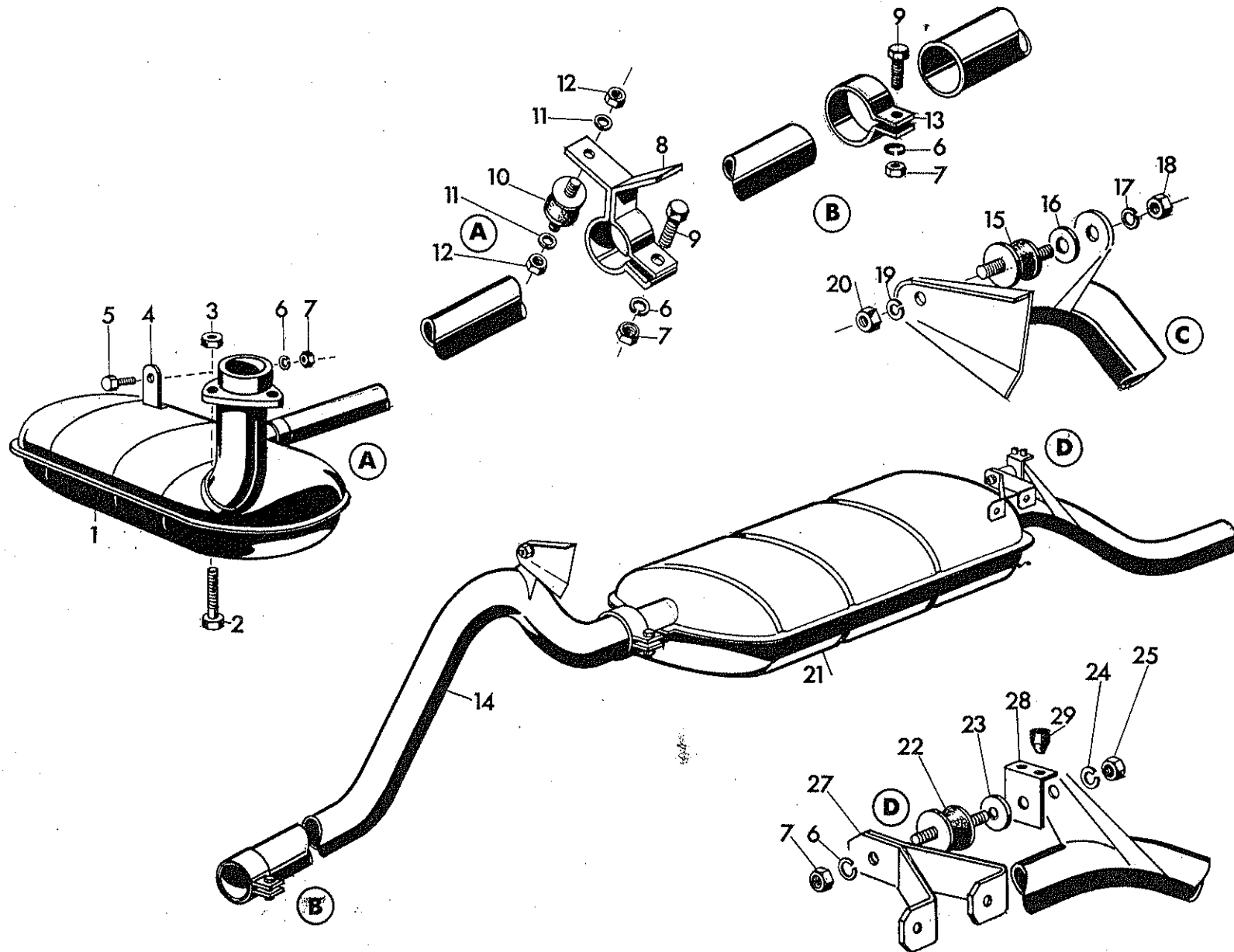

63 / 1370

Kat. 91/3 - DKW F 11

19

61

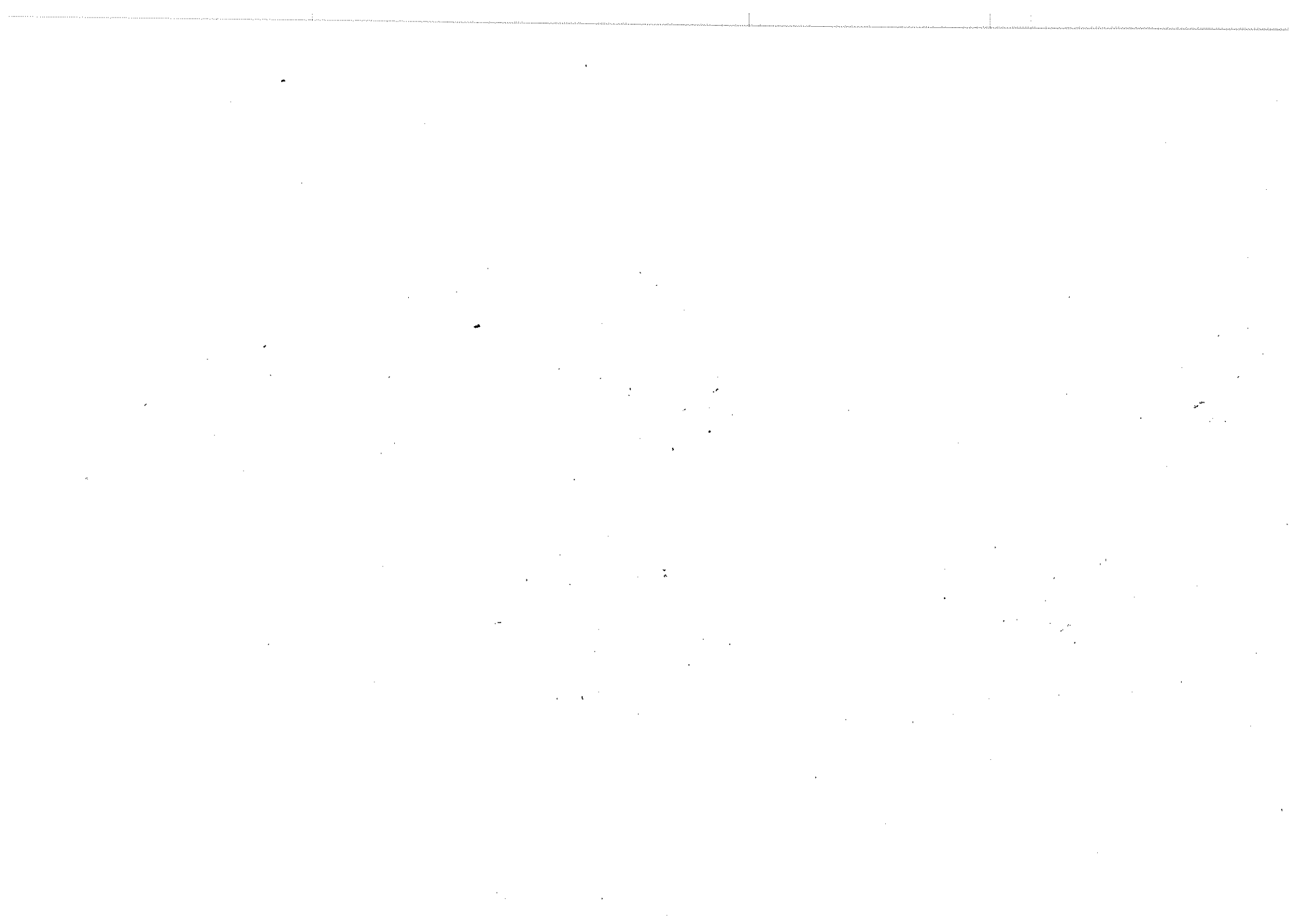



	Seite
<b>Gruppe 20: Kühlanlage, Lüftung</b> . . . . .	65
<b>Gruppe 21: Kühlanlage, Kühlerblock</b> . . . . .	66
<b>Gruppe 24: Räder und Bereifung</b> . . . . .	69
<b>Gruppe 29: Instrumente</b> . . . . .	70
<b>Gruppe 30: Elektrische Maschine</b> . . . . .	73-75
<b>Gruppe 31: Zündanlage</b> . . . . .	77-79
<b>Gruppe 33: Anlasser</b> . . . . .	81-83
<b>Gruppe 34: Elektrische Ausrüstung – Leuchten</b> . . . . .	85-91
<b>Gruppe 36: Elektrische Ausrüstung – Kabel</b> . . . . .	93-97
<b>Gruppe 38: Elektrische Ausrüstung – Schalter</b> . . . . .	98-101
<b>Gruppe 39: Elektrische Ausrüstung – Batterie, Signale, Wischer, Waschanlage</b> . . . . .	102-107
<b>Gruppe 40: Motorgehäuse</b> . . . . .	109





Bild Nr.	Teile-Nr.	Stückzahl	Teile-Bezeichnung	Bemerkung
1	8821 205 10 00 000	1	<b>Antriebswelle</b> für Lüfter	
2	00625 955 40 009	1	Rillenkugellager 6201 ZZ	
3	8801 205 31 00 000	1	Buchse (Gummi)	
4	06888 012 20 009	1	Scheibenfeder 3 x 3,7 DIN 6888	
5	8821 205 01 01 000	1	Riemenscheibe kpl. mit Nabe	A
6	91299 031 01 009	7	Ausgleichsscheibe	
7	8801 205 01 01 000	2	Riemenscheibenhälfte	
8	91299 033 11 009	1	Sicherungsblech	
9	91109 018 37 009	1	Sechskantmutter	
10	8801 205 17 01 000	1	Mitnehmer	
11	8801 205 15 00 000	1	Dämpfergummi	
12	92301 024 90 009	1	Ring (für Antriebswelle)	
13	00472 006 31 009	1	Seegerring 38 x 1,5 DIN 472	
14	8801 201 21 00 000	1	Luftführungsring	
15	00084 056 11 009	2	Zylinderschraube M 6 x 45 DIN 84	
16	00137 011 31 009	2	Federscheibe A 6 DIN 137	
—	06888 011 20 009	1	Scheibenfeder 3 x 5 DIN 6888	
17	8801 201 01 00 000	1	<b>Lüfter</b>	
18	91201 035 07 009	1	Scheibe	
19	06797 022 31 009	1	Zahnscheibe A 12,5 DIN 6797	
20	00936 004 17 009	1	Sechskantmutter M 12 x 1,5 DIN 936	
—	06888 011 20 009	1	Scheibenfeder 3 x 5 DIN 6888	

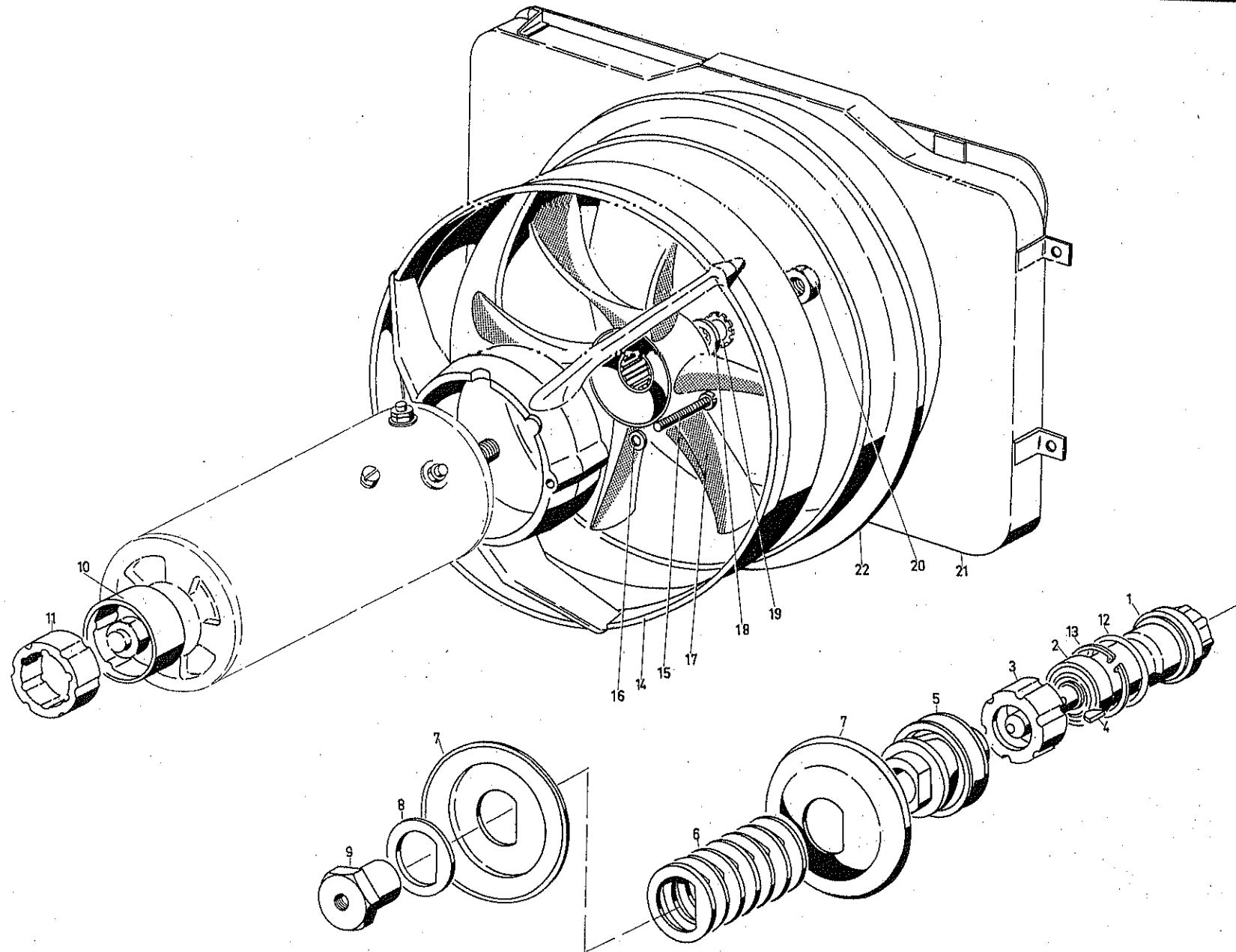

Bild Nr.	Teile-Nr.	Stückzahl	Teile-Bezeichnung	Bemerkung
21	6030 200 02 00 000	1	* <b>Hutze</b> kpl.	
22	6001 201 50 01 000	1	Manschette	
—	6001 208 04 02 000	2	Kautschukstreifen 10 x 10 x 217 mm	
—	6001 208 04 03 000	1	Kautschukstreifen 10 x 10 x 402 mm	
—	6001 208 04 04 000	1	Kautschukstreifen 3 x 8 x 402 mm	
—	90081 599 07 009	1	Schlauchbinder — Schloß	
—	2000.02.99.79.22.02	—	Schlauchband — Meterware	

\* Bei erstmaligem Ersatz bis Fgst. 271 925 sind  
2 St. Abstandshülsen 92501 055 10 009 mit einzubauen.

Gruppe 21: Kühlanlage, Lüftung (Sonderausführung Einbau Wasserpumpe)

Tafel 18

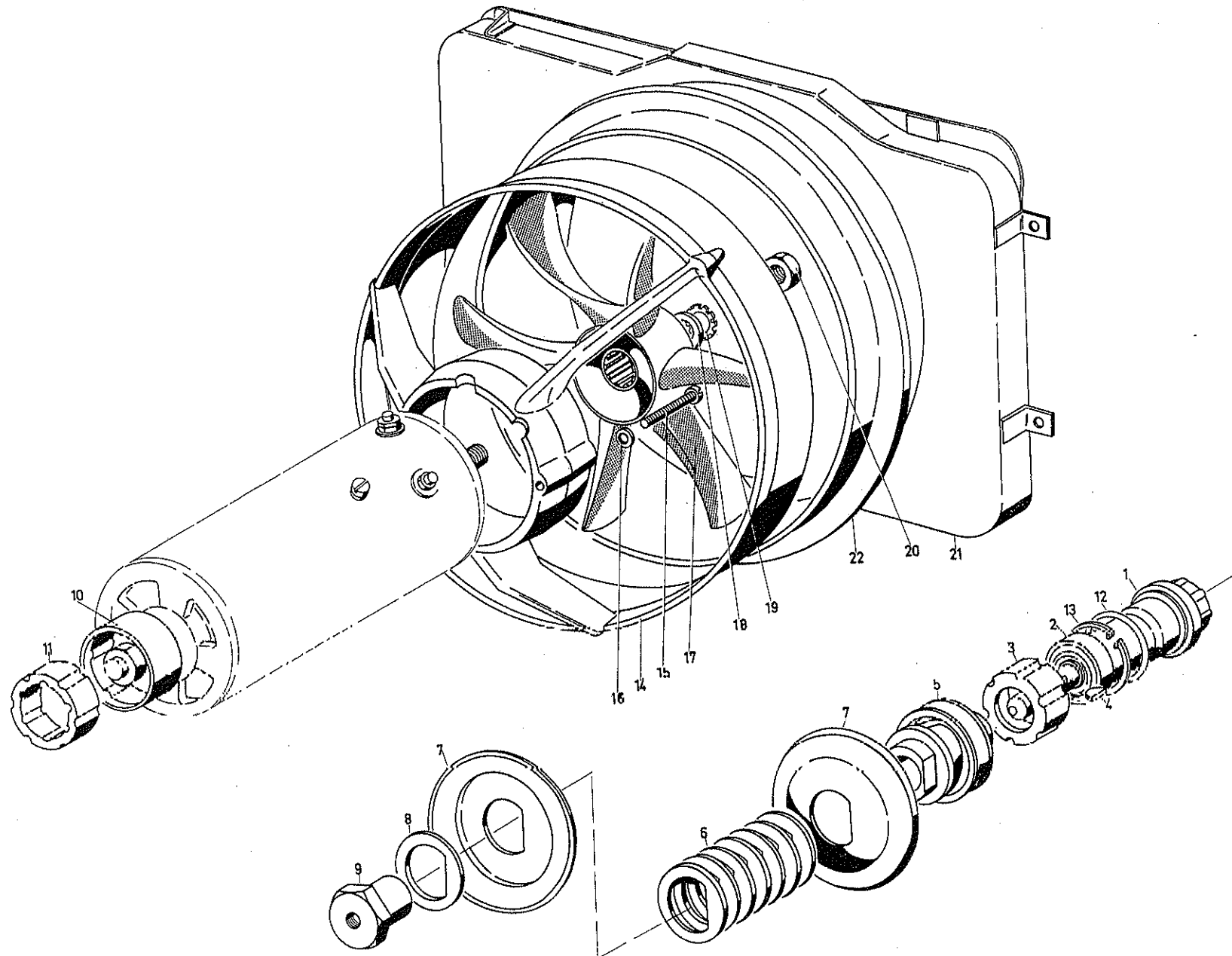
21

Bild Nr.	Teile-Nr.	Stückzahl	Teile-Bezeichnung	Bemerkung
			<b>Sonderausführung „Nachträglicher Einbau Wasserpumpe“</b>	N
—	8845 200 70 00 000	1	<b>Wasserpumpe kpl.</b>	
—	8845 207 25 00 000	1	Lager	
—	71412 001 07 009	1	Kegelwulstschmiernippel AM 6 DIN 71412	
—	90008 010 31 009	2	Seeger-L-Ring J 32x 1,2 L	
—	00988 023 00 009	2	Paßscheibe 22 x 32 x 1 DIN 988	
—	00625 121 40 009	2	Rillenzylinderlager 6002 RS DIN 125	
—	92501 019 10 009	1	Distanzbüchse 15 x 20 x 14	
—	92501 009 10 009	1	Distanzbüchse 15 x 20 x 6,5	
—	03760 994 90 009	1	Wellendichtring DG 20 x 35 x 5 DIN 3760	
—	8845 205 10 00 000	1	Welle	
—	00933 100 31 009	1	Sechskantschraube M 8 x 45 DIN 933	} Bef. Pumpe an Motor
—	00933 037 41 009	2	Sechskantschraube M 8 x 35 DIN 933	
—	00934 009 31 009	1	Sechskantmutter M 8 DIN 934	
—	00137 006 31 009	2	Federscheibe B 8 DIN 137	
—	8861 200 26 00 000	1	<b>Riemenscheibe kpl.</b>	
—	06888 012 20 009	1	Scheibenfeder 3 x 3,7 DIN 6888	
—	00127 032 31 009	1	Federring B 10 links DIN 127	} Bef. Riemenscheibe
—	00439 012 17 009	1	Sechskantmutter BM 10 links DIN 439	
—	8845 207 01 01 000	1	<b>Wasserpumpengehäuse</b>	
—	8845 208 72 01 000	1	Dichtung	
—	06504 949 90 009	1	Radialdichtring BA 10 x 18 x 6 s.w. DIN 6504	
—	8903 207 37 00 000	1	Gegenring mit Gummirundring	
—	90086 001 90 009	1	Gleitringdichtung	
—	00137 004 31 009	3	Federscheibe B 6 DIN 137	} Bef. Lager an Pumpengehäuse
—	00933 024 31 009	3	Sechskantschraube M 6 x 20 DIN 933	



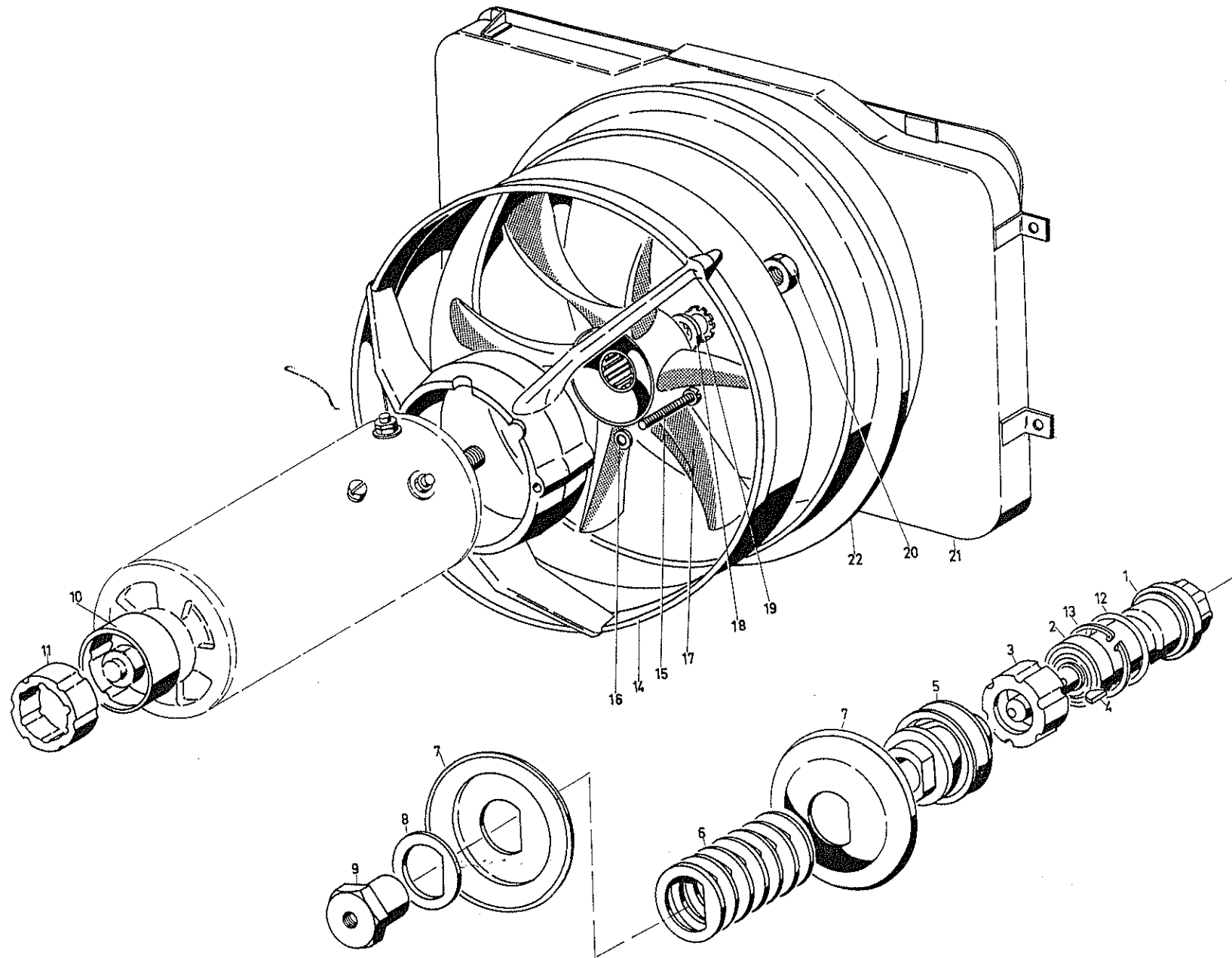

63/184

Kat. 91/3 - DKW F 11 / 2. Nachtrag.

65d





Bild Nr.	Teile-Nr.	Stückzahl	Teile-Bezeichnung	Bemerkung
—	8903 207 08 01 000	1	<b>Pumpenrad</b>	
—	90067 712 90 009	1	O-Ring 5,5 x 14	} Bef. Pumpenrad
—	00137 004 37 009	1	Federscheibe B 6 DIN 137	
—	00934 006 17 009	1	Sechskantmutter M 6 DIN 934	
—	8845 207 12 01 000	1	<b>Wasserpumpendeckel</b>	
—	8903 208 72 00 000	1	Dichtung	} Bef. Wasserpumpendeckel
—	00933 076 37 009	6	Sechskantschraube M 6 x 25 DIN 933	
—	00137 004 31 009	6	Federscheibe B 6 DIN 137	
—	8845 217 06 08 000	1	<b>Kühlwasserschlauch</b> unten	
—	8845 210 54 00 000	1	Schelle für Kühlwasserschlauch	
—	90026 049 37 009	1	Norma-Schlauchschelle S 60/12 Zy 4 D	
—	90026 118 37 009	1	Norma-Schlauchschelle S 31/12 Zy 4 D	
—	91009 001 37 009	1	Wasserablaßschraube M 10 x 1	} wahlweise
—	07603 048 96 009	1	Dichtring C 10 x 13,5 Cu As DIN 7603	
—	8845 219 20 00 000	1	Wasserablaßhahn	
—	02215 983 90 009	1	<b>Keilriemen</b> 9,5 x 1075 lg.	

Gruppe 21: Kühlanlage, Kühlerblock

Tafel 19

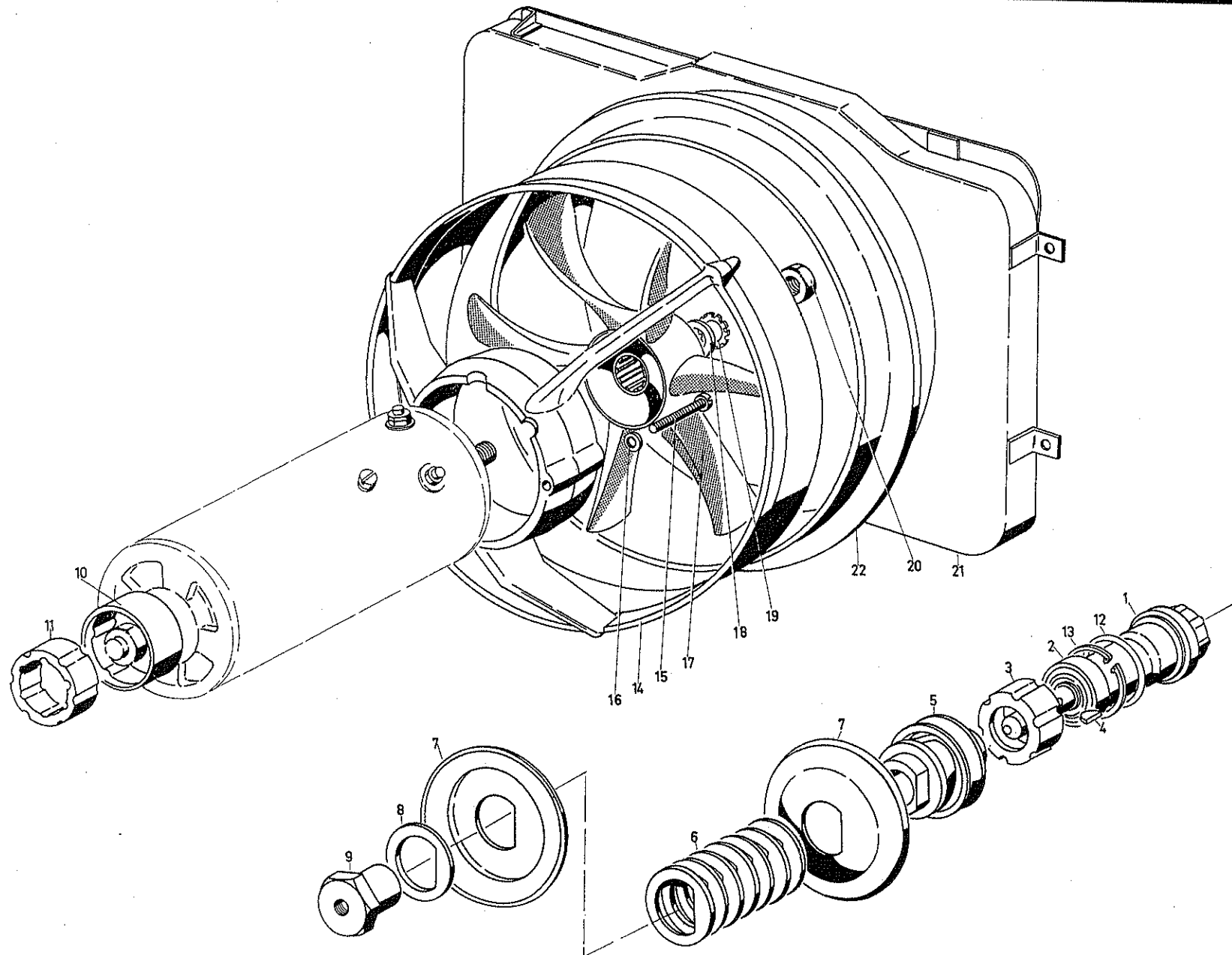
21

Bild Nr.	Teile-Nr.	Stückzahl	Teile-Bezeichnung	Bemerkung
1	6001 210 03 00 000	1	<b>Kühlerblock</b> kpl.	
—	6001 210 03 01 000	1	Kühlerblock kpl. (Tropenausführung)	
—	6030 219 21 00 000	1	Kantenschutz für Kühler	N
2	0000 210 71 00 000	1	Verschußdeckel	
3	6001 217 01 00 000	1	Thermostat	
4	91110 004 60 009	1	Verschußschraube M 24 x 1	
5	07603 010 96 009	1	Dichtring C 18 x 22 DIN 7603	
6	6001 219 21 00 000	2	Gummipuffer für Kühlerbefestigung	
7	09021 006 07 009	4	Scheibe B 8,4 DIN 9021	
—	00127 012 31 009	4	Federring B 8 DIN 127	
8	00934 009 11 009	4	Sechskantmutter M 8 DIN 934	
9	6001 211 28 01 000	1	Kühlerauflage (Schweißteil zur Lenkungsbrücke) links	
—	6001 211 28 02 000	1	Kühlerauflage (Schweißteil zur Lenkungsbrücke) rechts	
10	8801 217 06 00 000	1	<b>Kühlwasserschlauch</b> unten	
11	90026 048 37 009	2	Schlauchschelle S 60/12	
12	8845 217 06 00 000	1	Kühlwasserschlauch oben	
13	90026 299 37 009	1	Schlauchschelle S 67/12	
14	90026 057 37 009	1	Schlauchschelle S 63/12	
15	8801 210 91 00 000	1	<b>Wasserstutzen</b>	
16	8821 218 01 00 000	1	Dichtung	
17	91009 001 37 009	1	Wasserablaßschraube	} bis Motor 140 508
17a	07603 048 96 009	1	Dichtring C 10 x 13,5	
—	8845 219 20 00 000	1	Ablaßhahn ab Motor 140 509	
18	00931 046 31 009	1	Sechskantschraube M 8 x 45 DIN 931	
19	00931 055 31 009	1	Sechskantschraube M 8 x 85 DIN 931	
20	07603 025 97 009	1	Dichtring C 8 x 14 DIN 7603	
21	00137 006 31 009	1	Federscheibe B 8 DIN 137	
—	8845 210 90 00 000	n. B.	<b>Dichtungssatz</b> für Kühlung	
—	6030 219 81 00 000	1	Schraubstück	} SA Einbau Thermostat mit Wegbegrenzung
—	91201 004 01 009	1	Scheibe	
—	00094 025 00 009	1	Splint 3 x 40 DIN 94	
66				

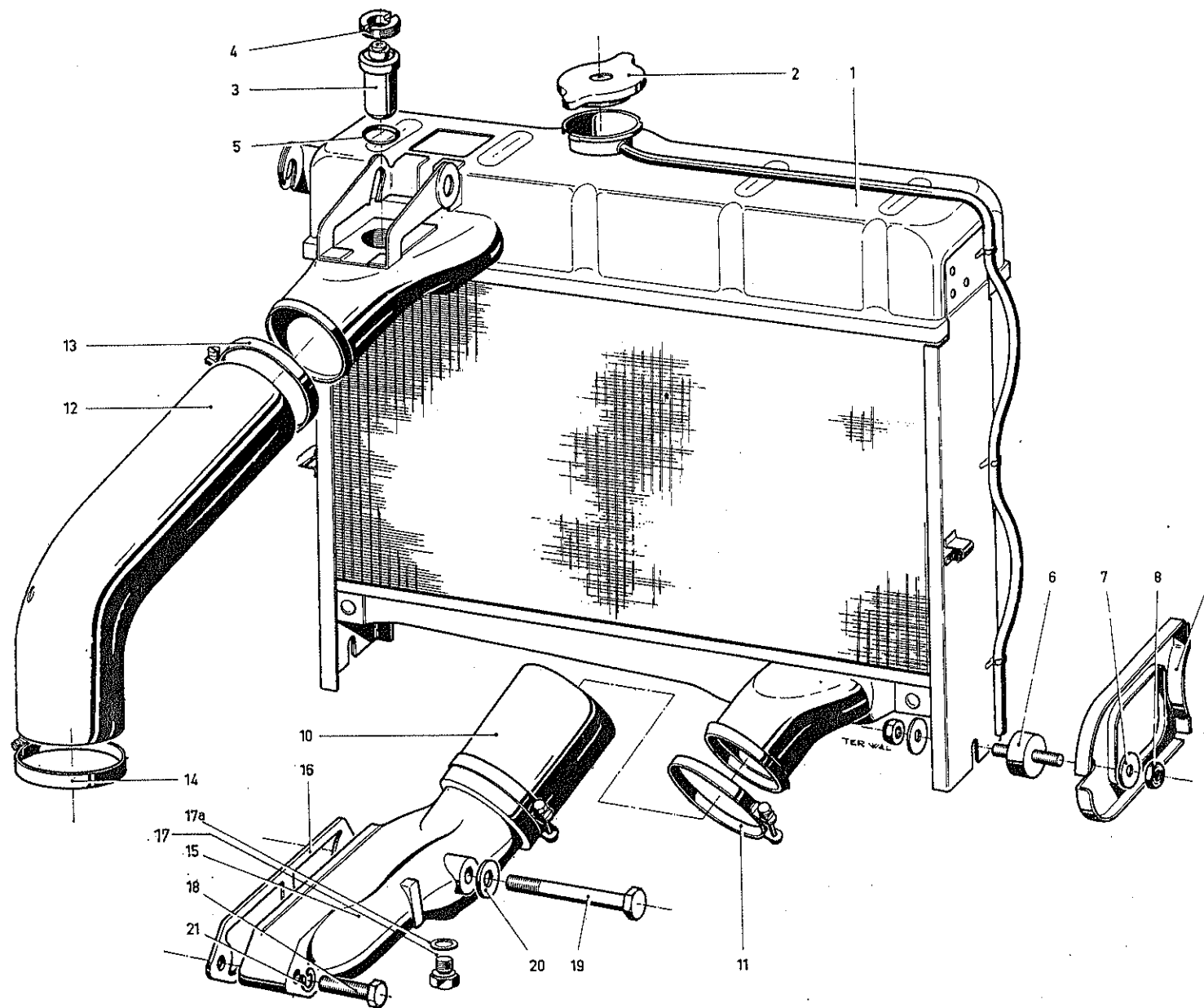

63/1365

24



Bild Nr.	Teile-Nr.	Stückzahl	Teile-Bezeichnung	Bemerkung
1	6001 241 01 02 000	5	<b>Schlitzscheibenrad</b> 4 J x 13 (für Bereifung 5,50 x 13)	
2	07780 998 90 009	5	Ventil 43 Gs/11,5	
3	0000 240 40 02 000	n. B.	Auswuchtgewicht 20 g	
4	0000 240 40 03 000	n. B.	Auswuchtgewicht 30 g	
5	0000 240 40 06 000	n. B.	Auswuchtgewicht 60 g	
6	6001 241 10 00 000	16	<b>Radschraube</b>	
7	6820 247 05 03 000	4	<b>Zierdeckel</b>	} bis Fgst. 273 849
8	6820 247 10 01 000	4	Emblem (4 Ringe)	
—	6831 247 05 00 000	4	<b>Zierdeckel</b>	} ab Fgst. 273 850
—	6831 247 10 00 000	4	Emblem	
—	0000 962 01 03 026	n. B.	Terokal-Kleber (120-g-Tube)	
—	0000 010 90 03 000	n. B.	<b>Reparatursatz</b> (Auswuchtgewichte)	

24

Gruppe 29: Instrumente

Tafel 21

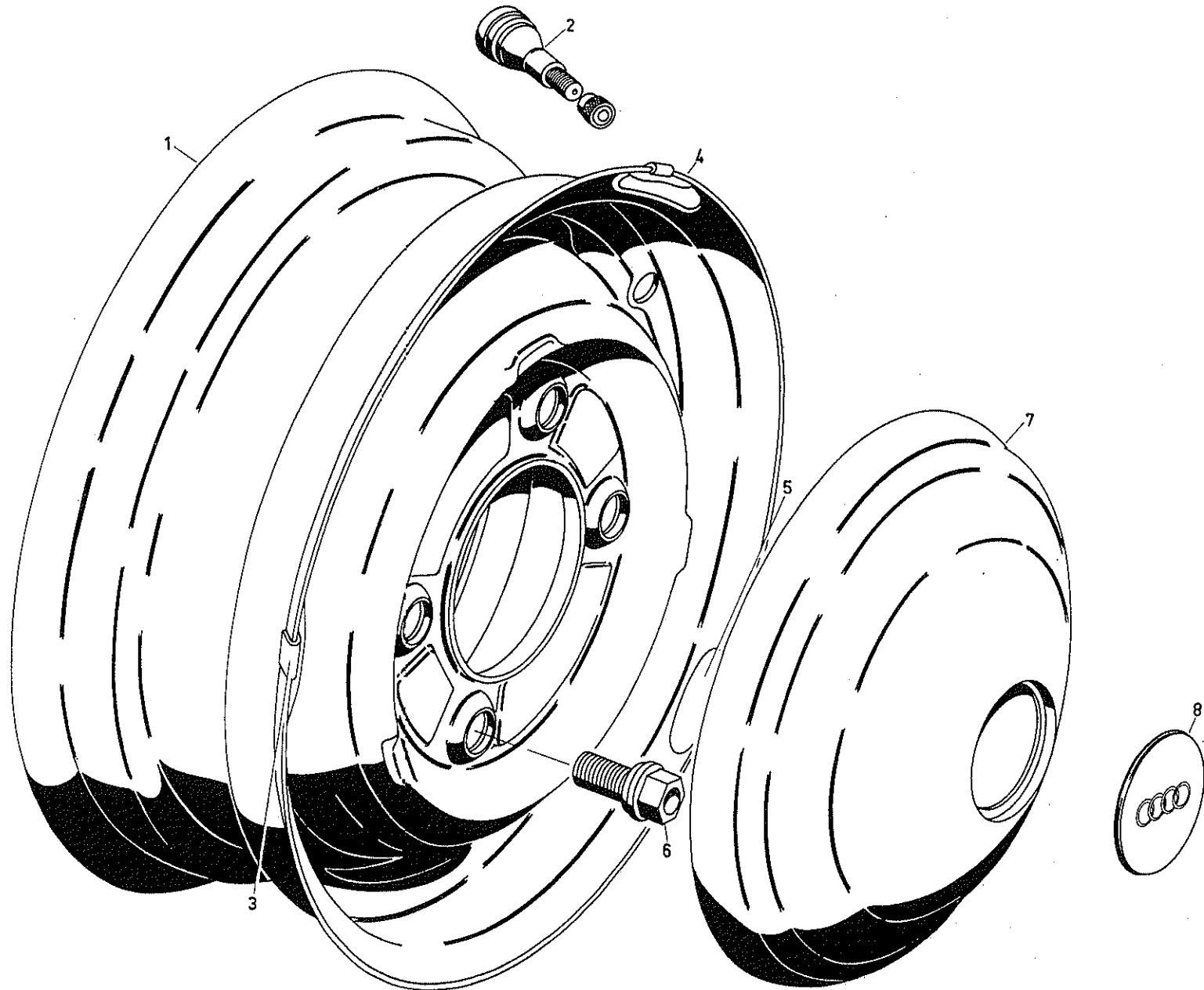
29

Bild Nr.	Teile-Nr.	Stückzahl	Teile-Bezeichnung	Bemerkung
1	6001 292 10 06 000	1	<b>Kombi-Instrument</b> kpl. bis Fgst. 273 594	Ä
—	6030 292 10 00 000	1	Kombi-Instrument kpl. ab Fgst. 273 595	N
—	6030 292 18 00 000	1	Frontplatte	} gültig für alle Kombi-Instrumente
—	6030 292 24 00 000	1	Deckglas	
—	00931 118 37 009	4	Sechskantschraube	
—	6001 291 01 04 000	1	Tachometer mit Gehäuse	
—	6001 293 01 03 000	1	Fernthermometer	
—	6001 292 60 02 000	1	Kraftstoffanzeigegerät	
—	6001 292 10 08 000	1	Kombi-Instrument kpl. mit Meilentacho bis Fgst. 273 594	Ä
—	6030 292 10 01 000	1	Kombi-Instrument kpl. mit Meilentacho ab Fgst. 273 595	N
—	6001 291 01 05 000	1	Tachometer mit Gehäuse	
—	6001 293 01 03 000	1	Fernthermometer	
—	6001 292 60 03 000	1	Kraftstoffanzeigegerät	
2	07603 007 60 009	1	Dichtring A 14 x 18 DIN 7603	
3	6030 292 31 00 000	1	Anschlußstück	
4	92008 072 30 009	2	Zugfeder	
5	72601 002 90 009	4	Glühlampe J 6 V 0,6 W DIN 72601	
—	72601 005 90 009	2	Glühlampe J 6 V 1,2 W DIN 72601	
6	93303 138 90 009	1	Gummitülle für Kombi-Instrument	
7	6001 291 11 04 000	1	<b>Tachometerwelle</b>	
—	6001 291 11 03 000	1	Tachometerwelle (RL)	
8	93303 053 90 009	1	Gummitülle (an Spritzwand)	
—	93303 095 90 009	1	Gummitülle (RL an Pedalboden)	N
—	93303 088 90 009	1	Gummitülle	
—	93303 134 90 009	1	Gummitülle (RL)	
9	6030 292 50 00 000	1	<b>Tankgerät</b>	
10	00934 005 17 009	5	Sechskantmutter M 5 DIN 934	
11	00137 003 31 009	5	Federscheibe B 5 DIN 137	
12	6001 188 24 01 000	1	Korkdichtung	



29

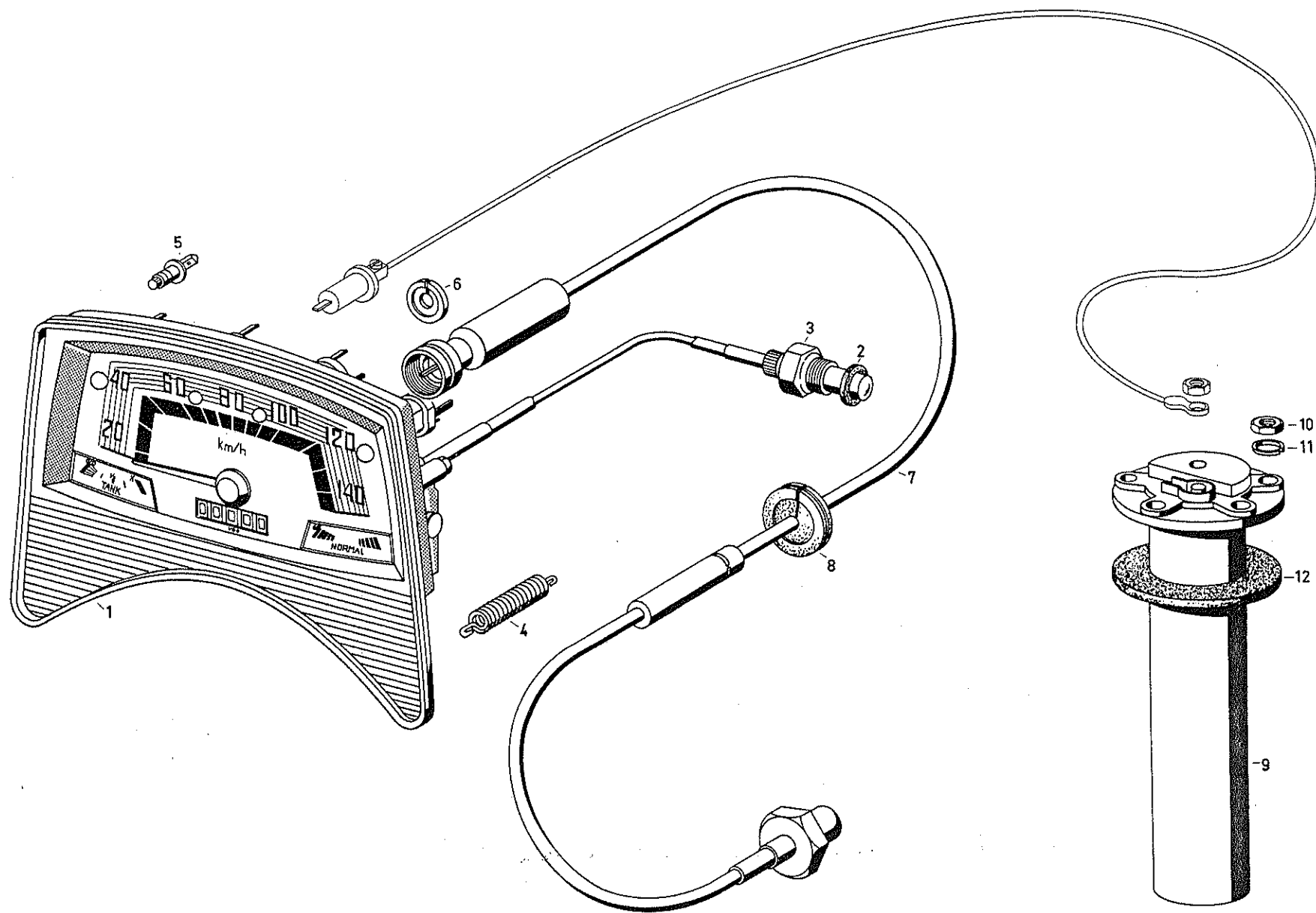

63 / 186

Kat. 91/3 - DKW F 11

71

30



Bild Nr.	Teile-Nr.	Stückzahl	Teile-Bezeichnung	Bemerkung
1	8801 300 11 04 000	1	<b>Lichtmaschine</b> kpl. BOSCH	
2	06888 011 20 009	2	Scheibenfeder 3 x 5 DIN 6888	
3	00127 016 31 009	2	Federring B 12 DIN 127	
4	00936 004 17 009	2	Sechskantmutter M 12 x 1,5 DIN 936	
—	00063 100 11 009	2	Senkschraube AM 10 x 15 zum Bef. von Polschuh	
5	8801 303 01 04 000	1	Erregerwicklung Spule 1	
6	8801 303 01 05 000	1	Erregerwicklung Spule 2	
—	8801 304 70 03 000	1	Isolierstreifen unter Spulenden	
—	8801 304 36 02 000	1	Anschluß kpl. f. Klemmen D +, DF	
—	00933 011 37 009	1	Sechskantschraube M 5 x 8	} Klemme D +
—	00137 016 31 009	1	Federscheibe A 5	
—	6815 369 50 00 000	2	Gummischutzkappe (Klemmen D +, DF)	
7	8801 301 21 00 000	1	Antriebslager	
12	8801 302 01 03 000	1	Anker	
13	00625 022 40 009	2	Ring-Rillenlager 6202 DIN 625	
—	8801 302 33 01 000	1	Spritzscheibe	
—	00084 019 11 009	2	Zylinderschraube M 4 x 8	
—	00127 006 31 009	2	Federring B 4 DIN 127	
—	8801 301 54 00 000	1	Federring zwischen Rillenlager und Kollektorlager	
8	8801 301 20 02 000	1	Kollektorlager kpl.	
10	8801 304 52 01 000	2	Kohlebürste	
11	8801 304 41 01 000	2	Druckfeder zur Kohlebürste	
—	00084 017 17 009	3	Zylinderschraube M 4 x 6 DIN 84	
—	00127 006 37 009	3	Federring B 4 DIN 127	
—	8801 309 62 01 000	2	Zylinderschraube zur Bef. Antriebs- und Kollektorlager	
14	8801 309 14 00 000	1	Lagerdeckel	
15	00125 017 01 009	2	Scheibe 6,4 DIN 125	
16	00934 006 17 009	2	Sechskantmutter M 6 DIN 934	



Gruppe 30: Elektr. Maschine (Fortsetzung)

Tafel 22

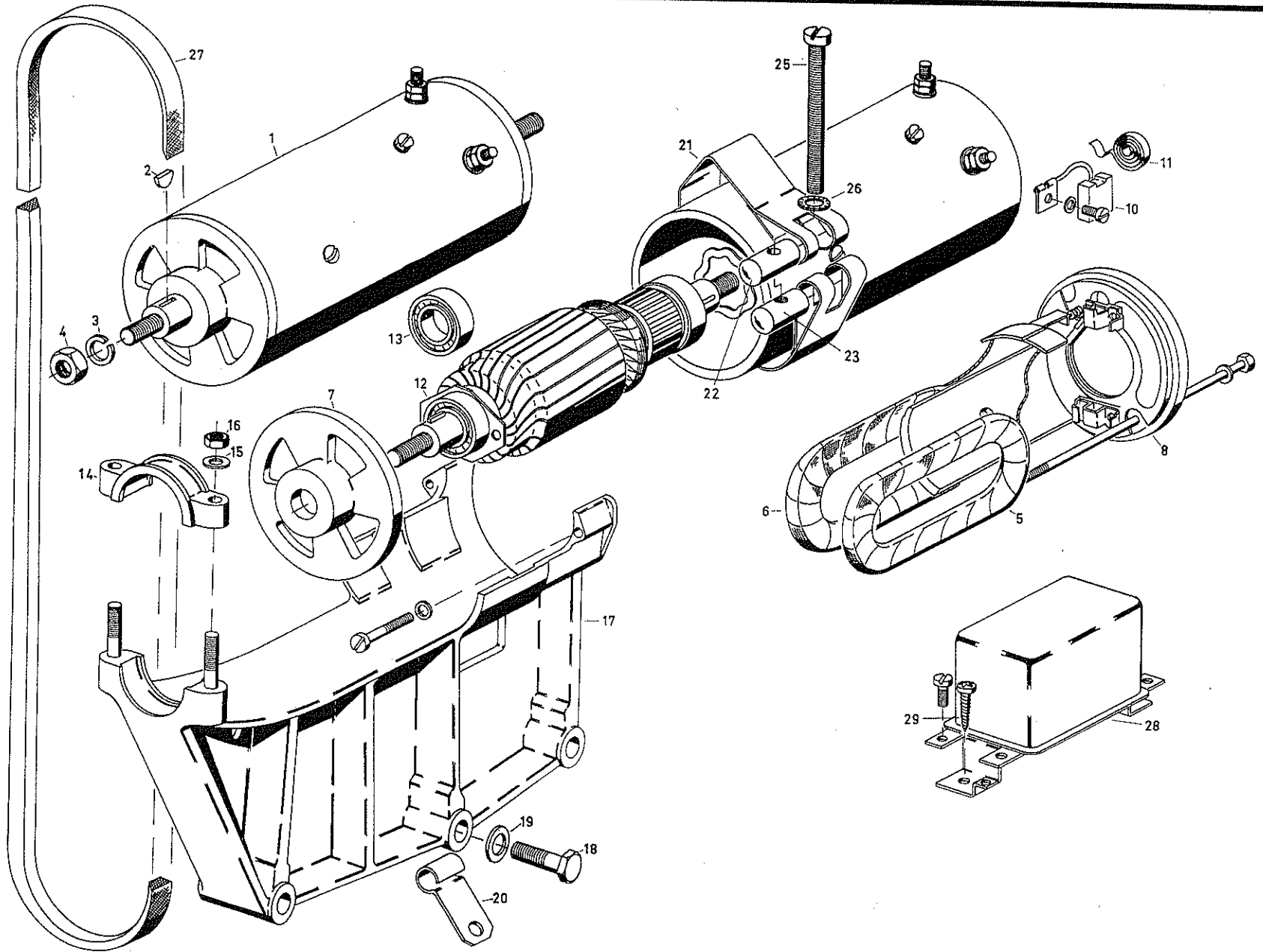
Bild Nr.	Teile-Nr.	Stückzahl	Teile-Bezeichnung	Bemerkung
17	8821 300 36 00 000	1	<b>Lichtmaschinensattel</b>	
18	00931 046 31 009	3	Sechskantschraube M 8 x 45 DIN 931	
19	00125 024 07 009	3	Scheibe 8,4 DIN 125	
20	02799 070 17 009	1	Schelle	
21	8801 309 10 00 000	1	<b>Spannband</b> bis Motor 114 669	A
—	8903 319 16 00 000	1	Spannband ab Motor 114 670	N
22	91502 013 01 009	1	Oberer Bolzen	
23	91502 014 01 009	1	Unterer Bolzen	
25	00084 156 11 009	1	Zylinderschraube AM 8 x 60 DIN 84 (ab Motor 068 175)	
26	06797 011 31 009	1	Zahnscheibe J 8,4 DIN 6797	
27	02215 980 90 009	1	<b>Keilriemen</b> 9,5 x 975 mm	
28	8801 310 60 04 000	1	Spannungsregler BOSCH	
29	07976 008 07 009	2	Sechskantblechschraube A 6,5 x 16 DIN 7976	

30

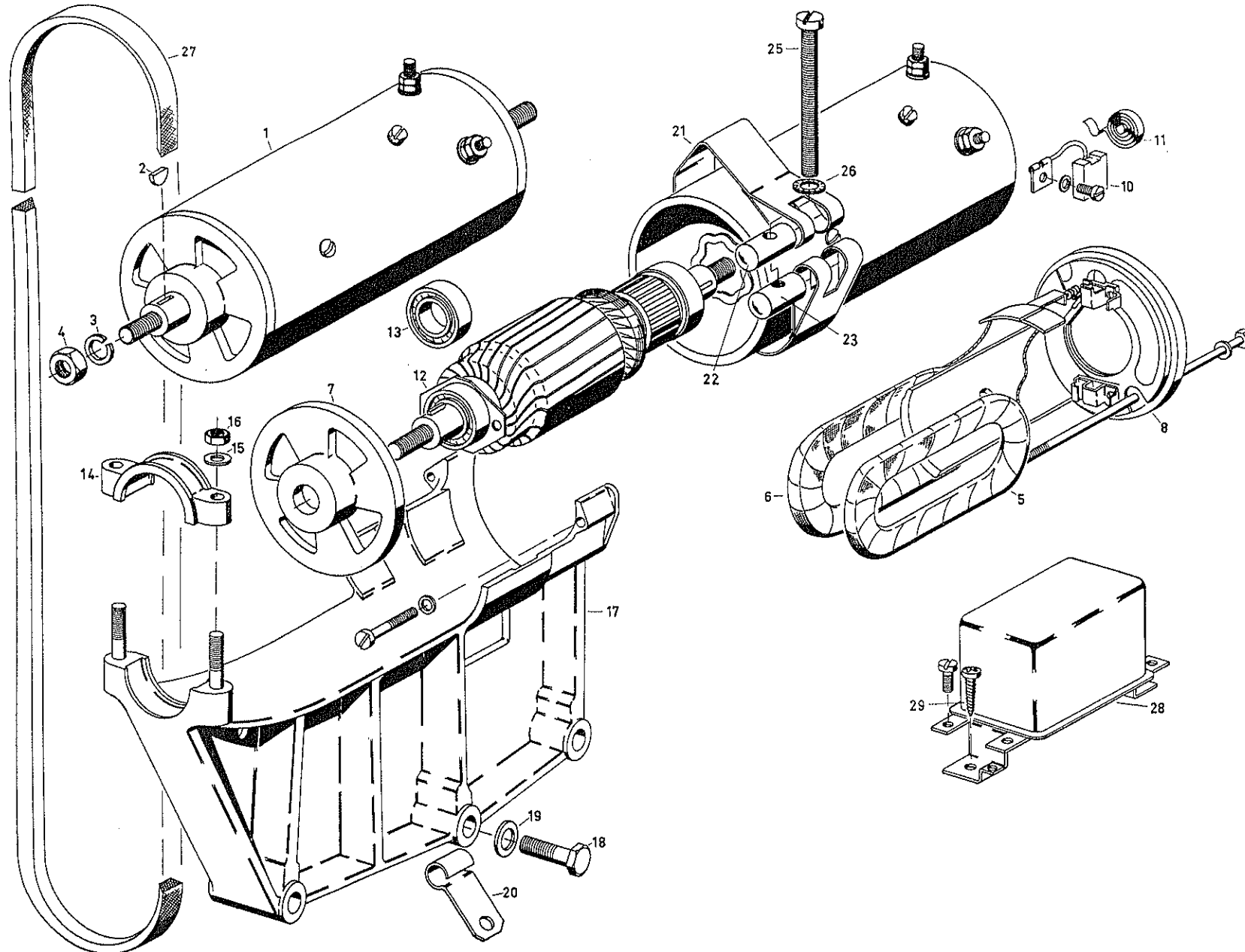

30

63 / 187

Kat. 91/3 - DKW F 11

75



Bild Nr.	Teile-Nr.	Stückzahl	Teile-Bezeichnung	Bemerkung
1	8801 310 26 01 000	1	<b>Keilriemenscheibe</b> kpl.	
2	8861 313 10 01 000	1	Lagerbolzen	
—	01473 041 20 009	1	Zylinderstift 2 x 12 DIN 1473	
3	91401 035 10 009	1	Sicherungsblech	
4	70613 004 41 009	3	Sechskantschraube M 8 x 1 x 25	
5	8861 313 18 00 000	1	Führungsblech	
6	92001 007 30 009	1	Druckfeder	
—	91201 125 10 009	1	Scheibe	
7	8861 313 14 03 000	1	Fliehgewicht	
8	06799 006 31 009	1	Sicherungsscheibe 4 DIN 6799	
9	8862 313 41 00 000	1	Druckfeder	
10	8861 310 17 01 000	1	<b>Zündgehäuse</b>	
11	90024 999 01 009	2	Ensat M 4 x 6,5	
12	8801 311 14 00 000	1	Zündgehäusedeckel	
13	8801 369 88 00 000	1	Abdeckblech	
14	93304 013 90 009	1	Gummistopfen	
15	00933 147 31 009	2	Sechskantschraube M 4 x 12 DIN 933	
16	00137 002 37 009	2	Federscheibe B 4 DIN 137 (Bef. Zündgehäuse)	
17	00931 134 37 009	2 <sup>43</sup>	Sechskantschraube M 8 x 32 DIN 931	
18	00137 006 31 009	2	Federscheibe B 8 DIN 137	
—	92799 070 17 009	1	Schelle	
—	00938 044 31 009	1	Stiftschraube M 8 x 32 DIN 938	
19	8861 310 30 00 000	1	<b>Unterbrecher</b> kpl.	
20	8861 314 60 00 000	3	Kondensator	
21	00084 087 17 009	6	Zylinderschraube AM 3,5 x 6 DIN 84	

**Gruppe 31: Zündanlage (Fortsetzung)**

**Tafel 23**

**31**

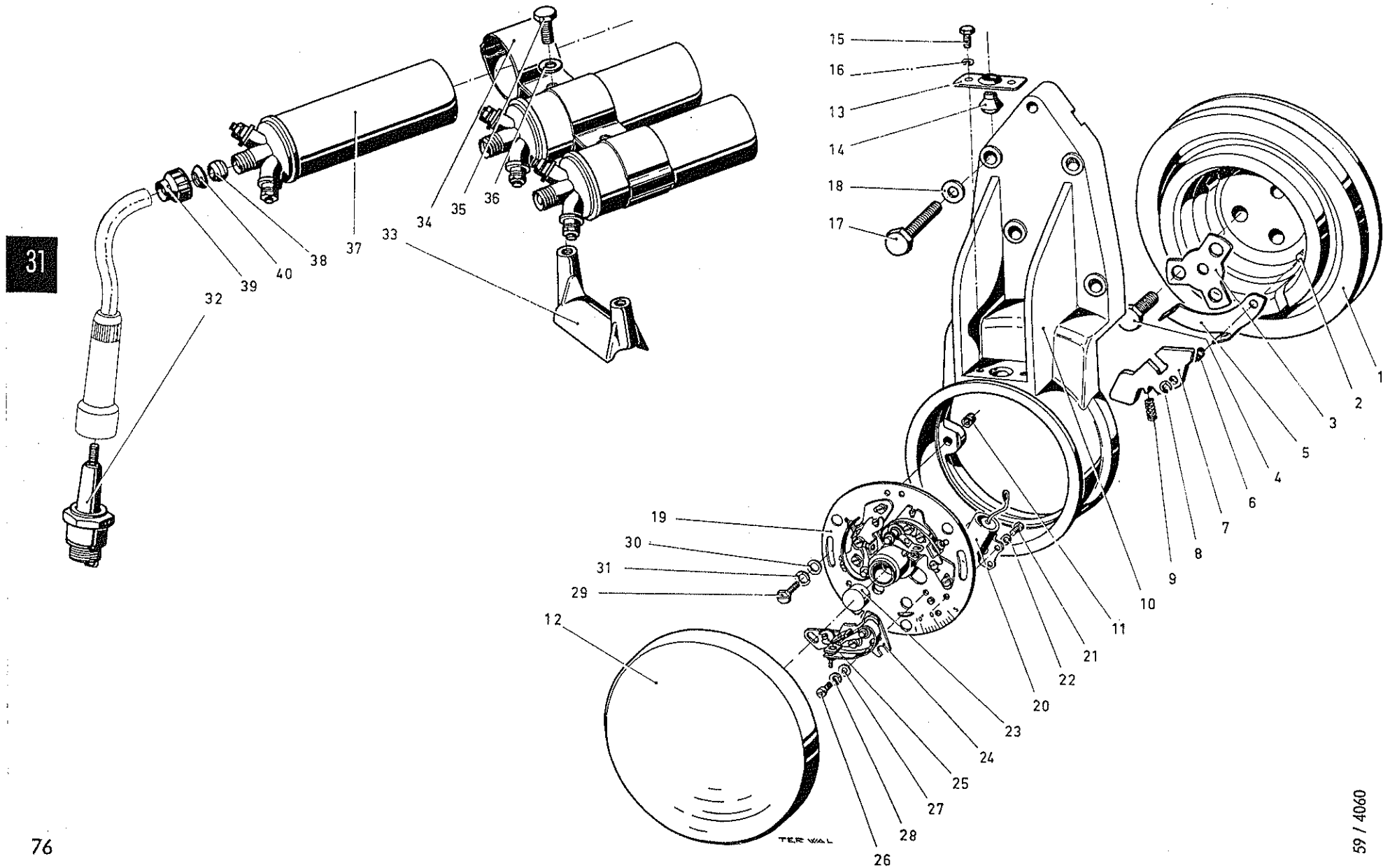
Bild Nr.	Teile-Nr.	Stückzahl	Teile-Bezeichnung	Bemerkung
—	00127 004 31 009	6	Federring B 3,5 DIN 127	
23	91009 028 90 009	1	Filzstopfen	
24	8861 310 34 00 000	3	Unterbrecherträger	
25	8861 310 90 01 000	1	Satz Unterbrecherhebel kpl.	
—	06799 001 30 009	3	Sicherungsscheibe 3,2 DIN 6799	
—	00433 014 08 009	9	Scheibe 3,7 DIN 433	
22	00127 004 31 009	9	Federring B 3,5 DIN 127	
26	00084 087 18 009	9	Zylinderschraube AM 3,5 x 6 DIN 84	
—	00934 002 68 009	6	Sechskantmutter M 3 DIN 934	
27	00433 001 08 009	6	Scheibe 3,2 DIN 433	
28	00127 002 31 009	3	Federring B 3 DIN 127	
29	00933 147 31 009	2	Sechskantschraube M 4 x 12 DIN 933	} Bef. Unterbrecher
30	00433 002 07 009	2	Scheibe 4,3 DIN 433	
31	00127 006 31 009	2	Federring B 4 DIN 127	
—	8861 310 92 00 000	n. B.	<b>Reparatursatz</b> (Unterbrecher)	



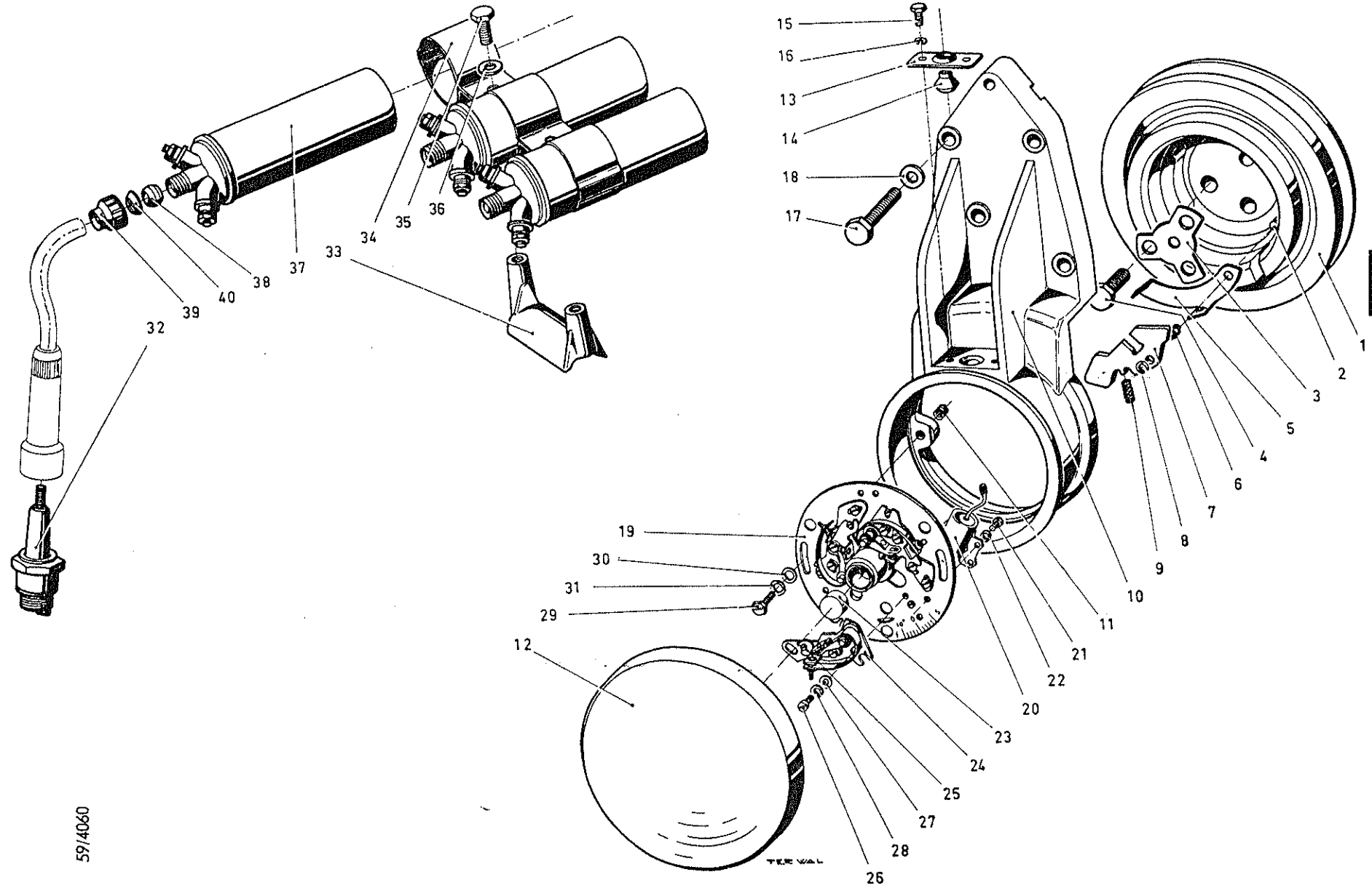

31

59/4060

**Gruppe 31: Zündanlage (Fortsetzung)**

**Tafel 23**

Bild Nr.	Teile-Nr.	Stückzahl	Teile-Bezeichnung	Bemerkung
32	72501 001 90 006	3	<b>Zündkerze</b> 18 (Bosch M 175 T) oder	
—	72501 023 90 006	3	Zündkerze 175/18 (Beru)	
33	8903 310 09 00 000	1	*Sattel für Zündspulenhalter	
—	8845 319 56 00 000	1	Gummipuffer	} bis Motor 144 669
—	6030 362 03 00 000	1	Masseband	
—	8903 363 19 00 000	1	Masseband	} ab Motor 144 670
—	00660 010 60 009	1	Halbrundniet 4 x 8 DIN 660	
—	00125 022 60 009	1	Scheibe 4,3 DIN 125	
34	8801 310 77 00 000	1	Zündspulenhalter kpl.	
35	00933 023 31 009	2	Sechskantschraube M 6 x 15 DIN 933 bis Motor 133 347	
—	00934 006 17 009	2	Sechskantmutter M 6 DIN 934 ab Motor 133 348	
36	06797 008 37 009	2	Zahnscheibe A 6,4 DIN 6797	
—	8821 319 54 00 000	1	Schelle	
37	8845 310 70 00 000	3	<b>Zündspule</b> kpl.	
38	93303 109 90 009	3	Gummitülle	
39	91115 013 90 009	3	Überwurfmutter	
40	8801 316 71 00 000	3	Isolierhaube	

**31**

\* Bei erstmaligem Ersatz bis Motor 144 669

1 St. Spannband	8903 319 16 00 000	} mitbestellen
1 St. Masseband	8903 363 19 00 000	
1 St. Halbrundniet	00660 010 60 009	
1 St. Scheibe	00125 022 60 009	

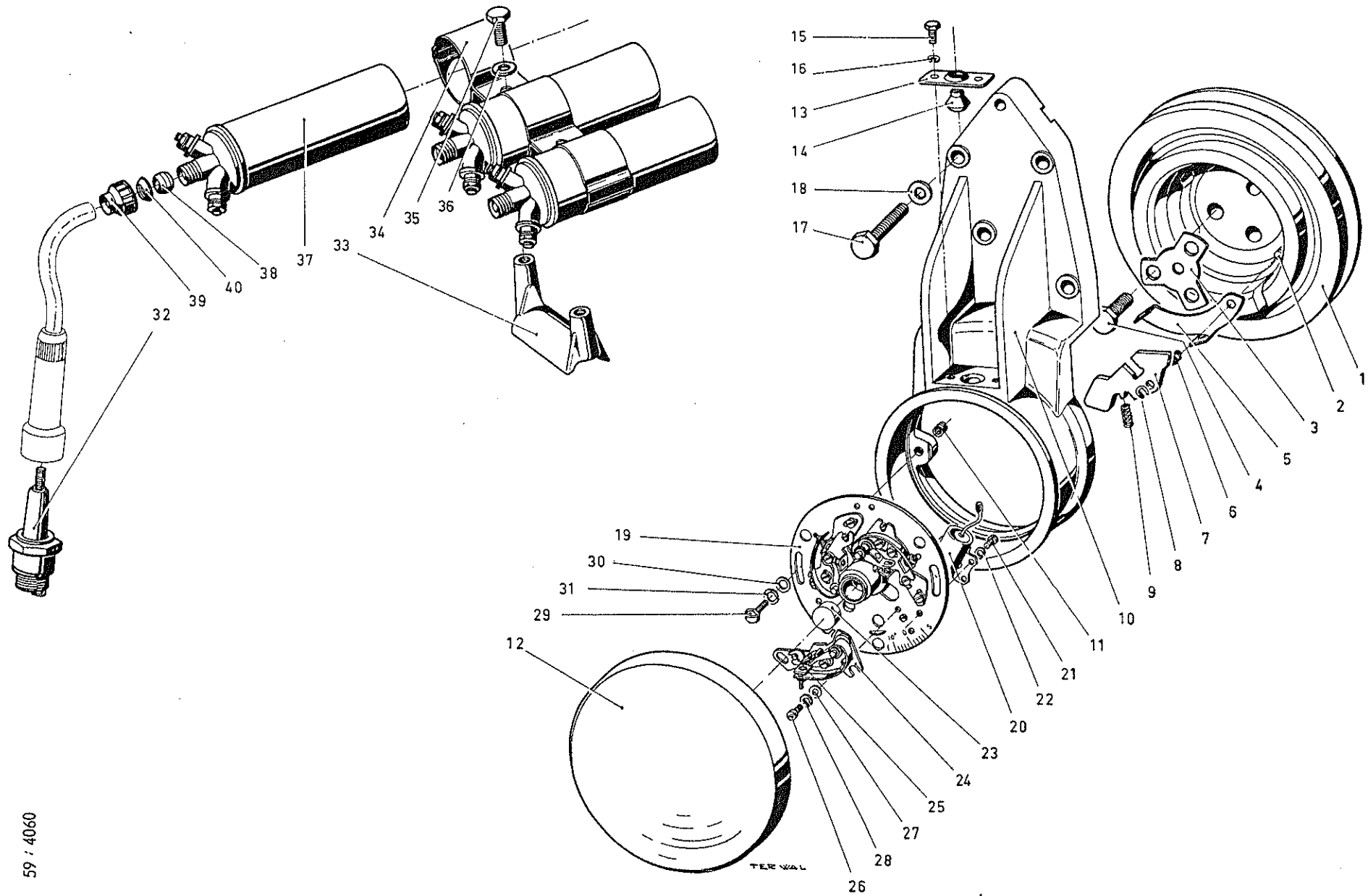

59 / 4060

33



Bild Nr.	Teile-Nr.	Stückzahl	Teile-Bezeichnung	Bemerkung
1	8801 330 11 00 000	1	<b>Anlasser</b> kpl. BOSCH	
2	8801 369 50 01 000	1	Gummikappe	
3	00931 163 31 009	1	Sechskantschraube M 10 x 75 DIN 931	
—	00931 072 31 009	1	Sechskantschraube M 10 x 80 DIN 931 (für Rechtslenkung)	
4	00931 248 31 009	1	Sechskantschraube M 10 x 105 DIN 931	
5	00137 007 31 009	2	Federscheibe B 10 DIN 137	
6	00934 011 11 009	2	Sechskantmutter M 10 DIN 934	
			<b>Einzelteile des BOSCH-Anlassers:</b>	
7	8801 333 01 00 000	1	Erregerwicklung (Spule 1)	
8	8801 333 01 01 000	1	Erregerwicklung (Spule 2)	
9	8801 333 01 02 000	1	Erregerwicklung (Spule 3)	
10	8801 333 01 03 000	1	Erregerwicklung (Spule 4)	
10a	8801 331 01 00 000	1	Lagerschild kpl. Kollektorseite	
11	8801 331 32 00 000	1	Lagerbüchse im Kollektorlager	
12	8801 334 52 00 000	4	Kohlebürste	
13	8801 334 41 00 000	4	Druckfeder für Kohlebürste	
13a	8801 331 10 00 000	1	Lagerschild kpl. Antriebsseite	
14	8801 331 32 01 000	1	Lagerbüchse im Antriebslager	
15	8801 335 01 00 000	1	Getriebe mit Rollenfreilauf	
16	8801 335 02 00 000	1	Getriebe mit Ritzel	
17	8801 335 32 00 000	2	Lagerbuchse im Ritzel	A
18	8801 335 41 00 000	1	Schraubenfeder am Getriebe	
19	8801 335 41 01 000	1	Schraubenfeder am Haltering	
20	8801 332 01 00 000	1	Anker	
21	8801 332 41 00 000	1	Schraubenfeder auf Ankerachse	
—	8861 332 55 00 000	1	Anschlagring	
—	8801 332 54 00 000	1	Sprengring	
—	8801 338 10 00 000	1	Dichtung	
—	8801 335 55 00 000	1	Haltering	
—	8801 335 54 00 000	2	Sprengring	
—	8801 335 33 00 000	1	Zwischenscheibe unter Feder	

33

Bild Nr.	Teile-Nr.	Stückzahl	Teile-Bezeichnung	Bemerkung
—	8801 335 32 04 000	1	Hülse zur Bolzenschraube	
—	8801 335 11 00 000	1	Bolzenschraube	
—	8801 332 33 00 000	n. B.	Ausgleichsscheibe 0,1 mm	} wahlweise
—	8801 332 33 01 000	n. B.	Ausgleichsscheibe 0,3 mm	
—	8801 332 33 02 000	1	Unterlegscheibe 0,5 mm	} wahlweise
—	8801 332 33 03 000	1	Unterlegscheibe 0,8 mm	
—	8801 332 33 04 000	2	Unterlegscheibe	
—	8801 332 33 05 000	1	Isolierscheibe	
—	8801 339 15 00 000	1	Verschußband zum Kollektörlager	
—	8801 339 70 00 000	1	Isolierstreifen	
33	8801 339 62 00 000	1	Schraube	
—	8801 331 25 00 000	1	Schalthebel	
—	8801 339 62 01 000	2	Sechskantschraube	
—	8801 333 12 00 000	1	Verbindungsschiene zu Bürstenhalter	
—	8801 334 35 00 000	2	Isolierwinkel am + Bürstenhalter	
—	8801 336 54 00 000	1	Federscheibe	
—	8801 336 33 03 000	2	Isolierscheibe 1,5 mm dick	
—	8801 336 32 00 000	1	Isolierbüchse	
—	8801 336 33 02 000	1	Isolierscheibe 1 mm dick	
—	8801 336 33 04 000	2	Unterlegscheibe	
—	8801 336 12 03 000	1	Verbindungsschiene mit Anschlußbolzen	
—	8801 331 70 00 000	1	Isolierstreifen im Polgehäuse	
22	8801 336 01 00 000	1	<b>Magnetschalter</b>	
23	8801 336 41 00 000	1	Schraubenfeder auf Schaltankerachse	
24	8801 336 12 00 000	1	Kontaktschiene auf Schaltankerachse	
—	8801 336 33 00 000	1	Haltescheibe	
—	8801 336 25 00 000	1	Gelenkgabel	
25	8801 336 41 01 000	1	Schraubenfeder (Ankerrückzugfeder)	
—	6403 358 54 00 000	4	Niet zum Bef. d. Schaltdeckels	
26	8801 336 11 00 000	1	Kontaktbolzen lang	
27	8801 336 11 01 000	1	Kontaktbolzen kurz	
82				

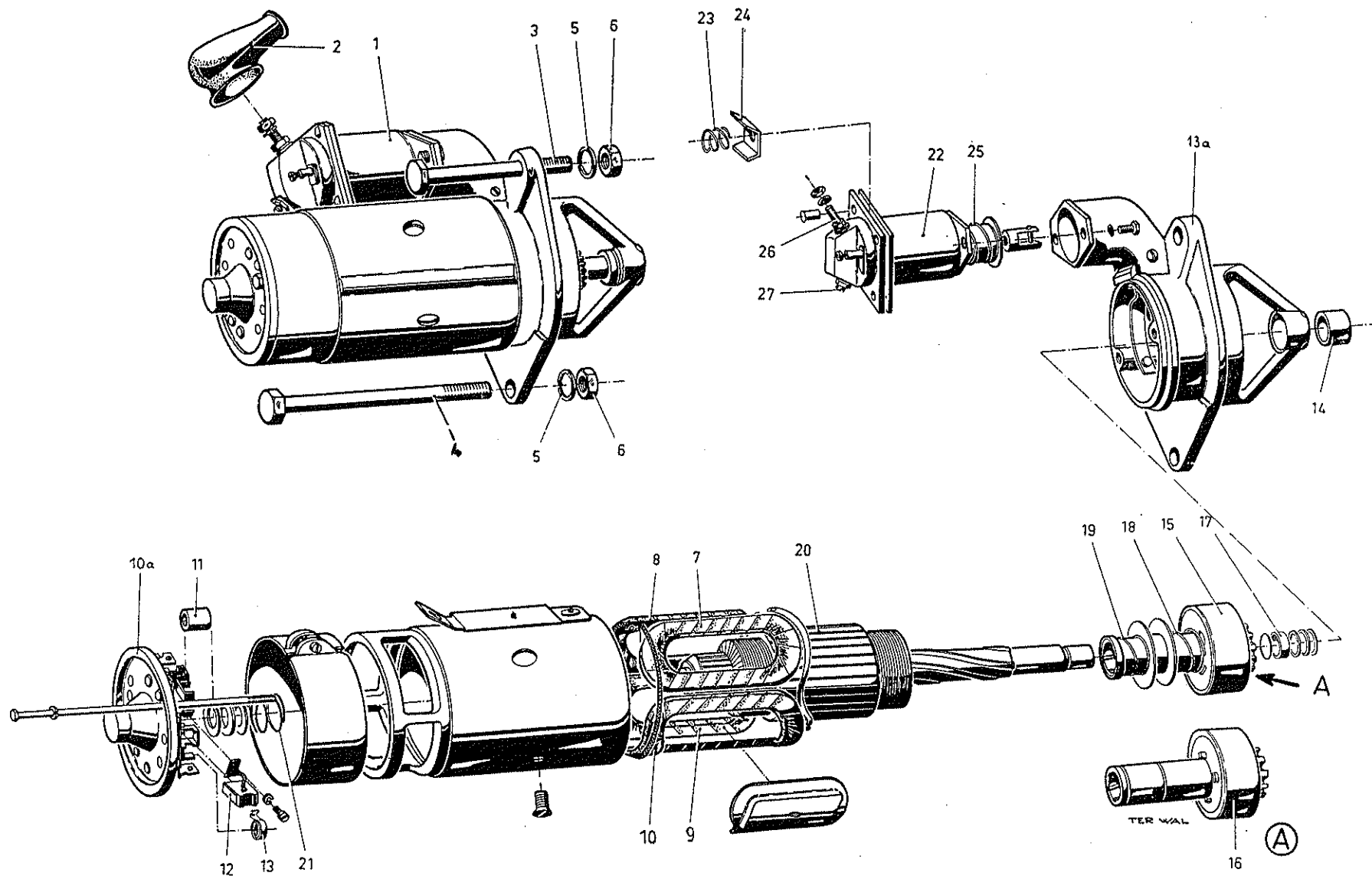
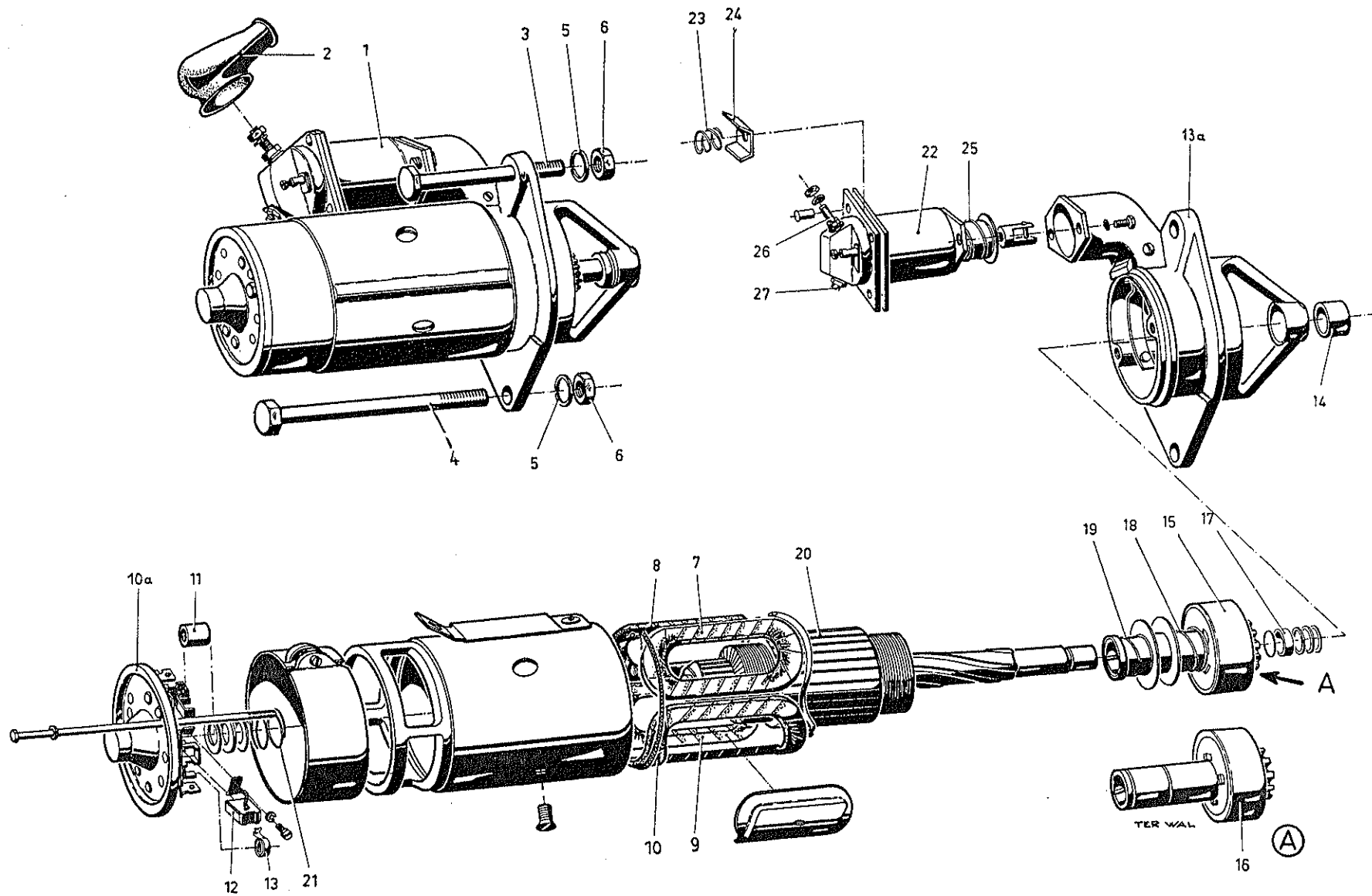

59 / 4061a

34





Bild Nr.	Teile-Nr.	Stückzahl	Teile-Bezeichnung	Bemerkung
1	6001 341 08 10 000	2	<b>Scheinwerfer</b> kpl.	} Hella
—	6001 341 08 11 000	2	Scheinwerfer kpl. (RL und Schweden)	
2	6001 341 24 05 000	2	Streuscheibe	
—	6001 341 24 06 000	2	Streuscheibe (RL und Schweden)	
3	6001 348 02 00 000	2	Dichtung	
4	6001 341 41 06 000	12	Sprengfeder	
5	6001 341 22 02 000	2	Glashaltering mit Halte- und Einstellschrauben	
6	6001 341 62 00 000	4	Linsenschraube BM 4 x 67	
—	00924 999 19 009	2	Linsenschraube M 5 x 10	
6a	6001 341 29 00 000	4	Buchse für Einstellung	
7	6001 341 41 01 000	4	Druckfeder	
8	6001 341 61 00 000	4	Vierkantmutter	
9	6001 341 20 00 000	2	Reflektor mit Kalotte	
—	6001 341 20 03 000	2	Reflektor mit Kalotte (RL und Schweden)	
10	6001 341 19 00 000	2	Verschlußkappe (Lampenfassung)	
11	6001 341 41 02 000	2	Druckfeder	
—	6001 341 08 12 000	2	<b>Scheinwerfer</b> kpl.	} Bosch
—	6001 341 08 13 000	2	Scheinwerfer kpl. (RL und Schweden)	
—	6001 341 24 07 000	2	Streuscheibe	Ä
—	6001 341 24 08 000	2	Streuscheibe (RL und Schweden)	Ä
—	6001 348 02 02 000	2	Dichtung	Ä
—	6001 341 41 07 000	8	Blattfeder	Ä
—	6001 341 22 04 000	2	Glashaltering kpl.	Ä
—	6001 341 20 04 000	2	Reflektor	Ä
—	6001 341 20 05 000	2	Reflektor (RL und Schweden)	
—	6001 341 19 03 000	2	Verschlußkappe (Lampenfassung)	
12	6001 369 13 00 000	2	Steckergehäuse	
13	72601 952 90 009	2	Glühlampe A 6 V 45/40 W DIN 72 601	

34

Bild Nr.	Teile-Nr.	Stückzahl	Teile-Bezeichnung	Bemerkung
—	72601 952 95 009	2	Glühlampe A 6 V 45/40 W DIN 72601 (gelb)	
14	72601 945 90 009	2	Glühlampe HL 6 V 4 W DIN 72601	
<b>Sealed-beam-Scheinwerfer für USA:</b>				
—	6001 341 08 07 000	2	Scheinwerfer kpl.	
—	6001 341 35 02 000	2	Abdeckring mit Schrauben	
—	6001 341 35 00 000	2	Glashaltering	
—	6001 341 62 02 000	2	Einstellschraube M 5	
—	6001 341 61 02 000	2	Gewindestück	
—	6001 341 41 05 000	2	Zugfeder	
—	6001 341 09 00 000	2	Scheinwerfereinsatz Sealed beam	
15	6001 346 02 11 000	1	<b>Blinkleuchte vorn</b> kpl. links	
—	6001 346 02 12 000	1	Blinkleuchte vorn kpl. rechts	
—	6001 346 02 13 000	1	Blinkleuchte vorn kpl. links (Italien)	
—	6001 346 02 14 000	1	Blinkleuchte vorn kpl. rechts (Italien)	
—	6001 346 02 15 000	1	Blinkleuchte vorn kpl. links (USA)	
—	6001 346 02 16 000	1	Blinkleuchte vorn kpl. rechts (USA)	
16	6001 346 24 11 000	1	Lichtscheibe mit Schrauben links	} orange-gelb
—	6001 346 24 12 000	1	Lichtscheibe mit Schrauben rechts	
—	6001 346 24 13 000	1	Lichtscheibe mit Schrauben links (Italien)	} weiß-gelb
—	6001 346 24 14 000	1	Lichtscheibe mit Schrauben rechts (Italien)	
—	6001 346 24 15 000	1	Lichtscheibe mit Schrauben links (USA)	} weiß
—	6001 346 24 16 000	1	Lichtscheibe mit Schrauben rechts (USA)	
17	6001 346 62 01 000	2	Linsenschraube außen AM 4 x 28	
18	6001 346 62 02 000	2	Linsenschraube innen AM 4 x 20 L	
—	00433 003 07 009	4	Scheibe 5,3 DIN 433	
19	6001 346 14 02 000	1	Grundplatte links	
—	6001 346 14 03 000	1	Grundplatte rechts	
—	6001 346 14 04 000	1	Grundplatte links (USA)	
—	6001 346 14 05 000	1	Grundplatte rechts (USA)	

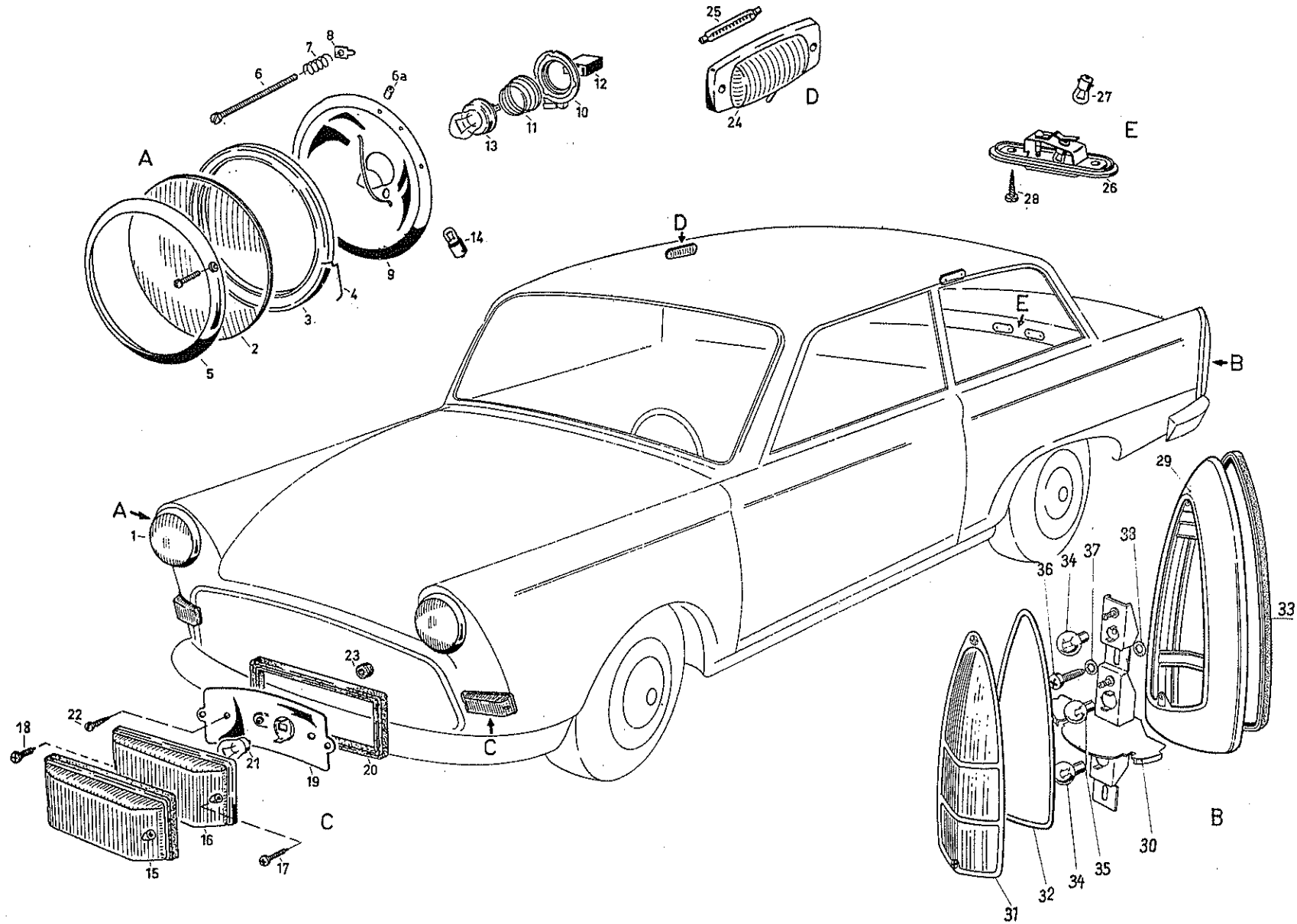
34

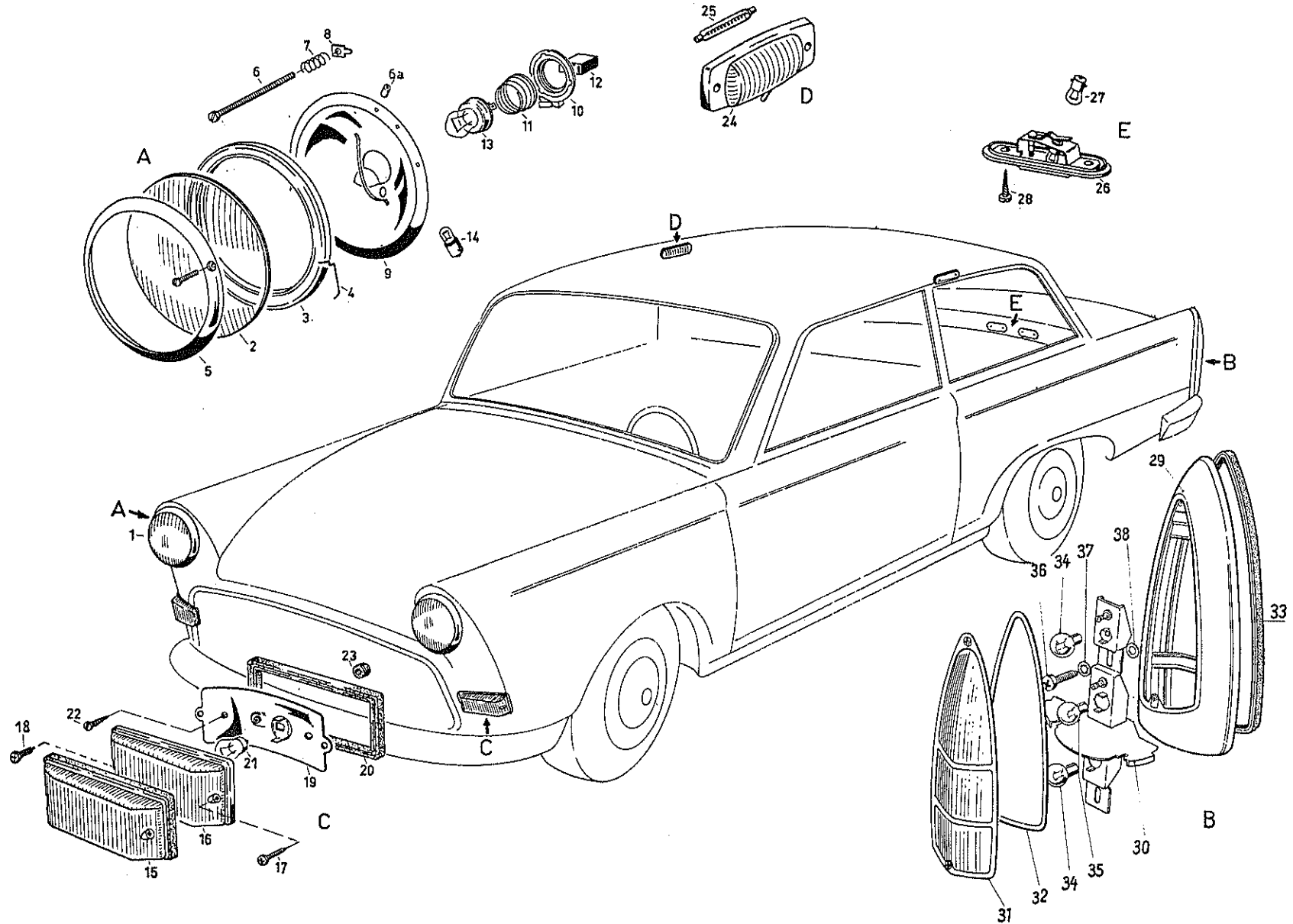

34

63/1366

34



Bild Nr.	Teile-Nr.	Stückzahl	Teile-Bezeichnung	Bemerkung	
20	6001 348 36 05 000	1	Dichtung links	} grau	
—	6001 348 36 06 000	1	Dichtung rechts		
—	6001 348 36 07 000	1	Dichtung links	} schwarz	
—	6001 348 36 08 000	1	Dichtung rechts		
21	72601 933 91 009	2	Glühlampe R 6 V 18 W		
—	72601 946 90 009	2	Glühlampe 6 V 21/3 Cp DIN 72601 (USA)		
22	91006 005 13 009	4	Kerbschraube 5 x 15		
23	6001 349 52 01 000	2	Gummitülle		
—	72586 001 99 009	2	Leistungsverbinder einpolig		
24	6030 345 02 00 000	1	<b>Innenleuchte</b> kpl. mit Schalter		
25	72601 021 90 009	1	Glühlampe K 6 V 10 W		
—	6035 345 02 00 000	1	Innenleuchte	} <b>Sonderausführung</b>	
—	6030 362 71 00 900	1	Verbindungsleitung		Innenleuchte an der Schalttafel
—	6035 617 75 00 000	1	Rahmen für Innenleuchte		
—	0000 343 50 01 000	1	<b>Kontrollleuchte</b> für Starterzug	} ab Fgst. 257 815	
—	72601 945 90 009	1	Glühlampe HL 6 V 4 W		
26	6001 343 02 00 000	2	<b>Kennzeichenleuchte</b> kpl.		
—	6001 348 41 01 000	2	Gummidichtung		
27	72601 945 90 009	2	Glühlampe HL 6 V 4 W DIN 72601		
28	07981 033 07 009	4	Linsenblechschraube B 3,9 x 16 DIN 7981		
<b>Schluß-Brems-Blinkleuchte kpl. HELLA</b>					
29	6001 344 10 01 000	2	Gehäuse		
30	6001 344 18 00 000	2	Lampenträger		
31	6001 344 24 08 000	2	Lichtfenster		
—	6001 344 24 04 000	2	Lichtfenster rot/rot (Export)		
32	6001 344 39 02 000	2	Dichtung für Lichtfenster		
33	0000 991 81 00 000	—	Dichtung für Gehäuse – Meterware		
—	07988 999 69 009	4	Linsensenkschraube AM 5 x 18 (Bef. Lichtfenster)		

34

Bild Nr.	Teile-Nr.	Stückzahl	Teile-Bezeichnung	Bemerkung
<b>Schluß-Brems-Blinkleuchte kpl. REITTER-Scheffnacker</b>				
29	6001 344 10 02 000	2	Gehäuse	
30	6001 344 18 01 000	2	Lampenträger	
31	6001 344 24 07 000	2	Lichtfenster	
—	6001 344 24 05 000	2	Lichtfenster rot/rot (Export)	
32	6001 344 39 02 000	2	Dichtung für Lichtfenster	
33	0000 991 81 00 000	—	Dichtung für Gehäuse – Meterware	
34	72601 933 91 009	4	Glühlampe R 6 V 18 W DIN 72601	
35	72601 026 90 009	2	Glühlampe G 6 V 3 W DIN 72601	
—	72601 930 90 009	4	Glühlampe 6 v 21 cp	} nur für Export
—	72601 929 90 009	2	Glühlampe 6 V 3 cp	
36	07981 024 05 009	4	Linsenblechschraube A 6,5 x 19	
37	06797 035 35 009	4	Zahnscheibe J 7,4 DIN 6797	
38	91209 072 90 009	4	Gummischeibe	
—	6001 344 31 02 000	2	Massekontakt	

34

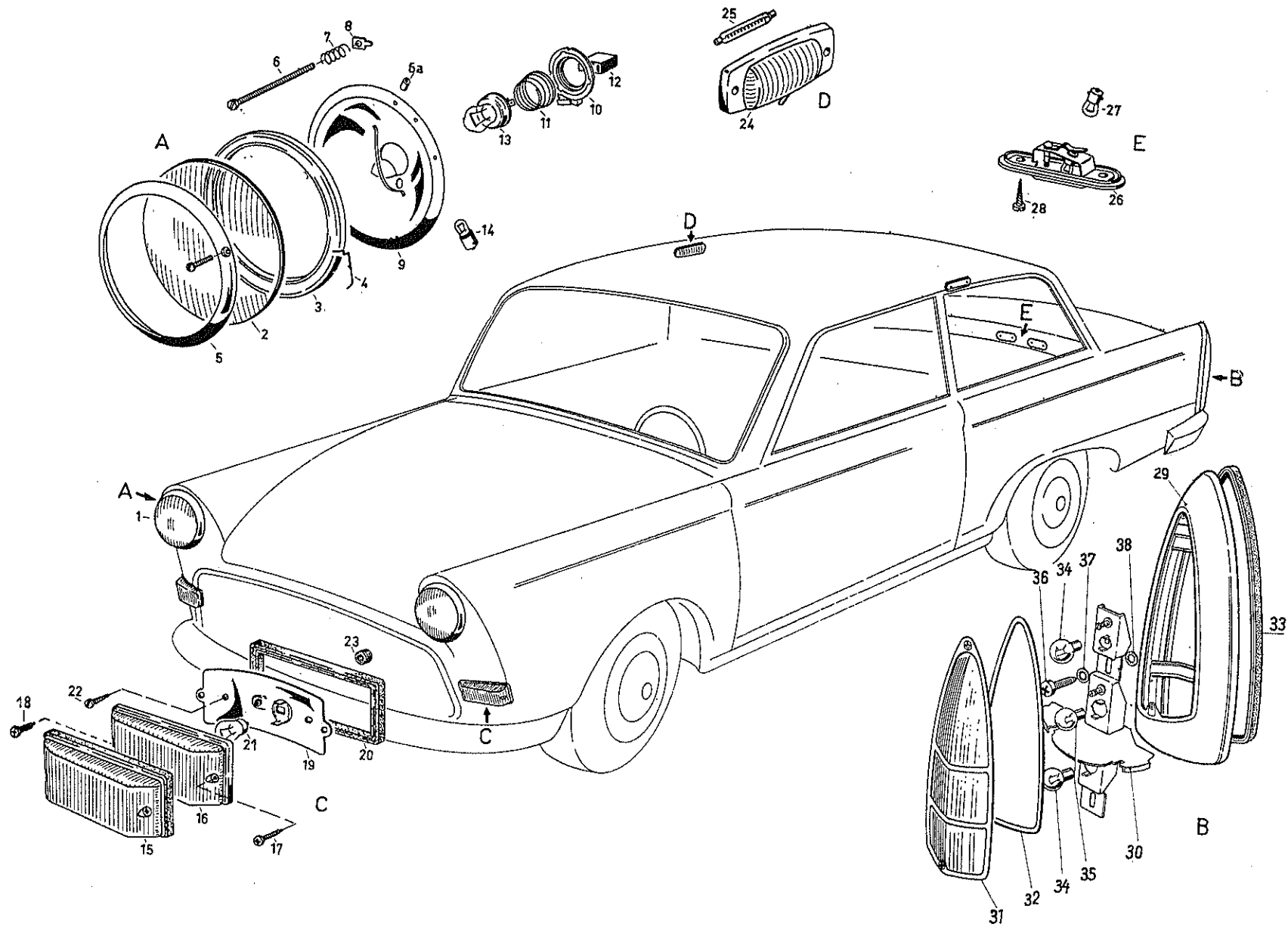
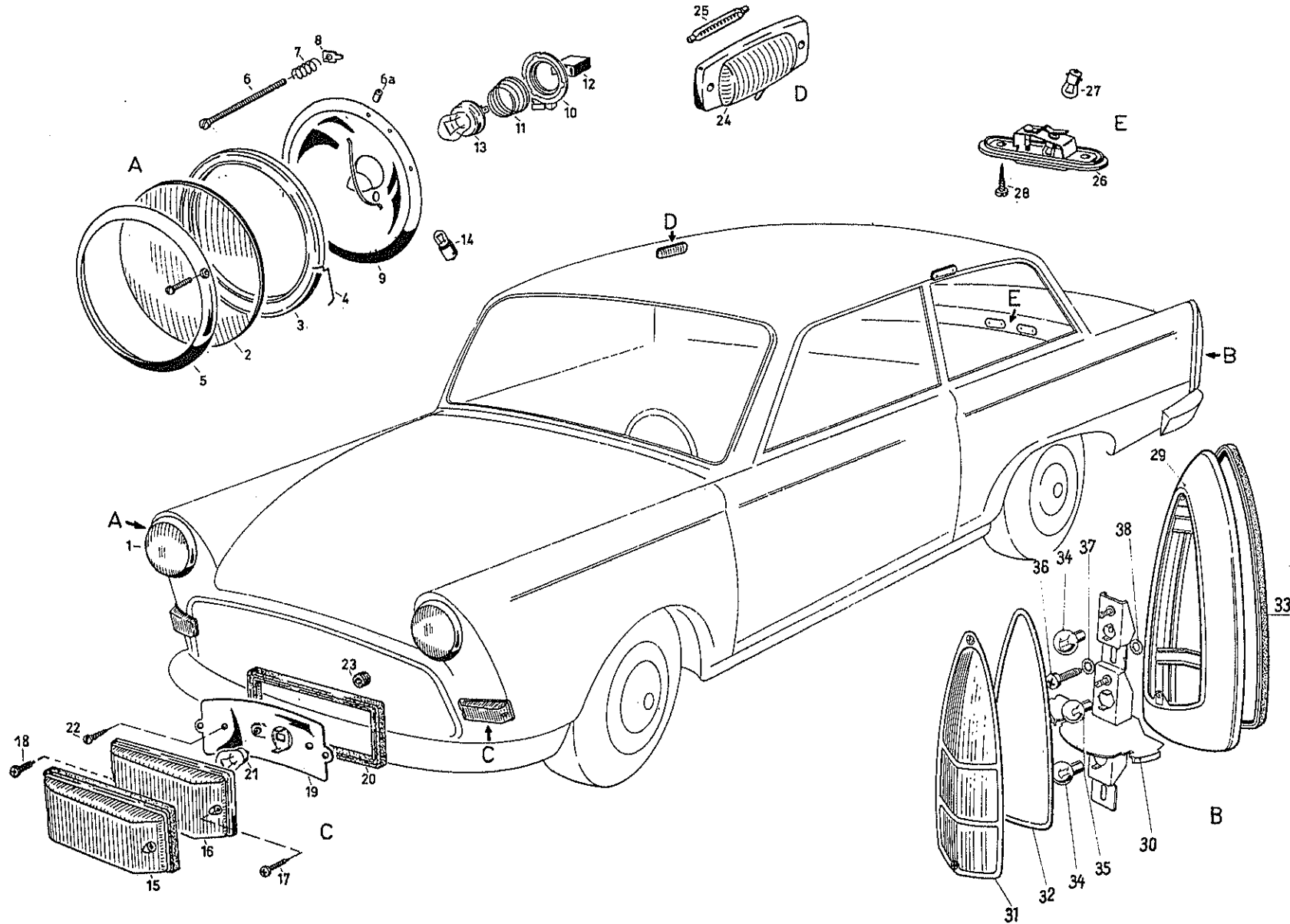

34

63/1366

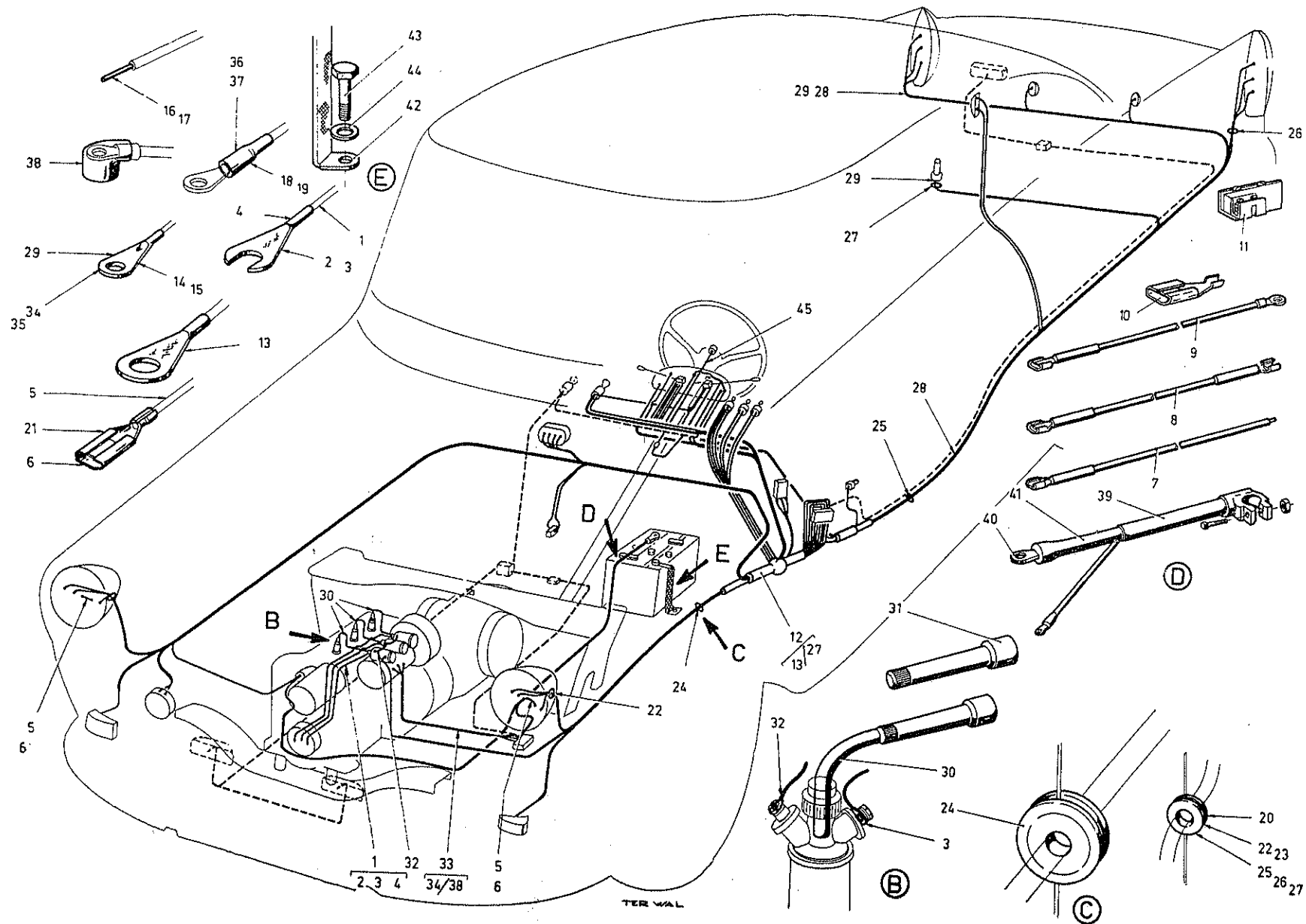

36



Bild Nr.	Teile-Nr.	Stückzahl	Teile-Bezeichnung	Bemerkung
1	8801 363 11 00 000	1	<b>Kabelsatz Unterbrecher-Zündspulen</b> kpl.	
—	8845 363 11 00 000	1	Kabelstrang Unterbrecher-Zündspulen kpl.	} (Flachsteckanschluß) N
—	0000 369 10 11 000	3	Flachsteckhülse	
2	93702 001 60 009	3	Kabelschuh	
3	93702 020 60 009	3	Kabelschuh	
4	93304 018 90 009	1	Gummimuffe	
5	6001 362 05 00 000	2	<b>Massekabel</b> für Scheinwerfer	
6	0000 369 10 08 000	2	Flachsteckhülse	
7	6001 362 61 00 000	1	Verbindungskabel Zündschloß-Abblendschalter	} bis Fgst. 264 565 Ä
8	6001 362 37 00 000	1	Verbindungskabel Zündschloß-Steckdose	
9	6001 362 27 00 000	1	Massekabel für Steckdose	
10	0000 369 10 04 000	3	Flachkupplungsstecker	
11	0000 369 18 00 000	1	Steckverteiler	
12	6001 361 04 06 000	1	<b>Maschinenkabelstrang</b> kpl. (LL) bis Fgst. 277 622	Ä
—	6001 361 04 10 000	1	Maschinenkabelstrang kpl. (LL) ab Fgst. 277 623	N
—	6001 361 04 07 000	1	Maschinenkabelstrang kpl. (RL)	
13	93702 010 60 009	3	Krallenkabelschuh	
—	93702 019 60 009	2	Krallenkabelschuh	
—	93702 002 60 009	1	Krallenkabelschuh	
14	93702 001 60 009	4	Krallenkabelschuh	
15	93702 004 60 009	1	Krallenkabelschuh	
18	93304 018 90 009	1	Gummimuffe	
19	93304 017 90 009	26	Gummimuffe	
20	93303 171 90 009	1	Gummitülle	
21	0000 369 10 08 000	7	Flachsteckhülse	
—	0000 369 10 04 000	16	Flachsteckhülse	
—	0000 369 11 00 000	1	Rundsteckhülse	
—	0000 369 10 10 000	12	Flachsteckhülse	

36

Bild Nr.	Teile-Nr.	Stückzahl	Teile-Bezeichnung	Bemerkung
22	93303 007 90 009	2	Gummitülle für Scheinwerfertopf	
23	93303 055 90 009	2	Gummitülle für Radhaus vorn	
24	93303 012 90 009	1	Gummitülle für Stirnwand-Seitenteil	
25	93303 014 90 009	1	Gummitülle für Türkontakt	
26	93303 007 90 009	1	Gummitülle für Heckleuchten rechts	
—	93303 055 90 009	1	Gummitülle für Heckleuchten links	
—	93303 002 90 009	2	Gummitülle für Radhaus hinten	
27	93303 014 90 009	1	Gummitülle für Hinterboden (Tankgeber)	
28	6030 361 10 03 000	1	<b>Schlußlichtkabelstrang</b>	
29	93702 004 60 009	1	Krallenkabelschuh	
—	0000 369 10 10 000	1	Flachsteckhülse	
—	93304 017 90 009	2	Gummimuffe	
30	72561 002 01 009	—	<b>Zündkabel (Meterware)</b>	
31	8801 369 01 00 000	3	Zündleitungs-Entstörstecker	
—	72566 896 90 009	3	Teilabgeschirmter Entstörstecker (Export)	
—	0000 369 01 01 000	3	Teilabgeschirmter Entstörstecker ( <b>SA</b> Frankreich)	
—	93303 143 90 009	3	Gummimuffe	
32	8801 363 35 00 000	1	Verbindungskabel zwischen den Zündspulen bis Fgst. 264 565	A
—	8845 363 35 00 000	1	Verbindungskabel zwischen den Zündspulen (Flachsteckanschluß)	N
33	6001 362 22 00 000	1	Kabelstrang Regler-Lichtmaschine (BOSCH)	
34	93702 001 60 009	2	Krallenkabelschuh	
35	93702 019 60 009	2	Krallenkabelschuh	
36	93304 018 90 009	2	Gummimuffe	
37	93304 017 90 009	2	Gummimuffe	
38	6815 369 50 00 000	2	Gummikappe	

36

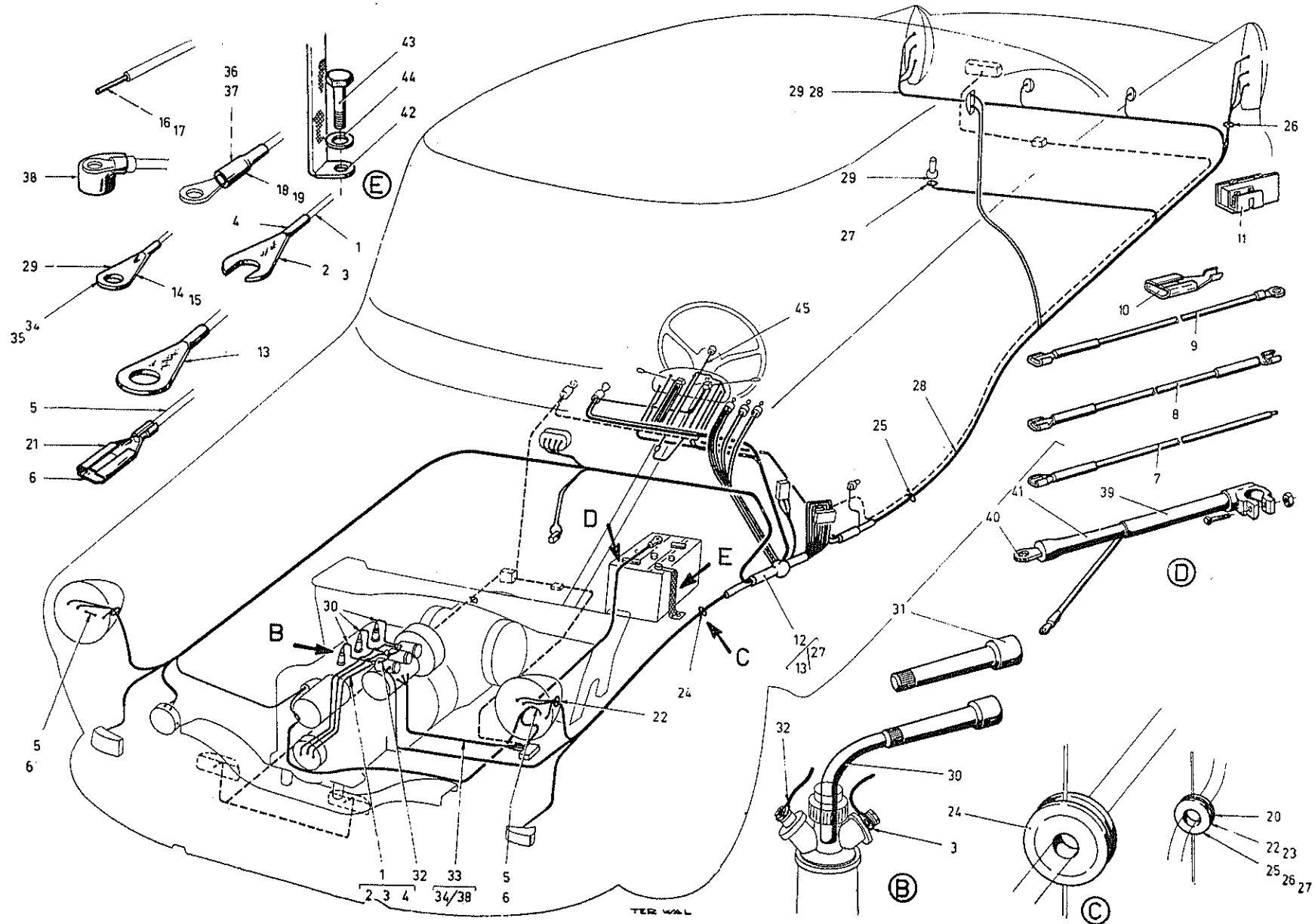

36

61 / 843

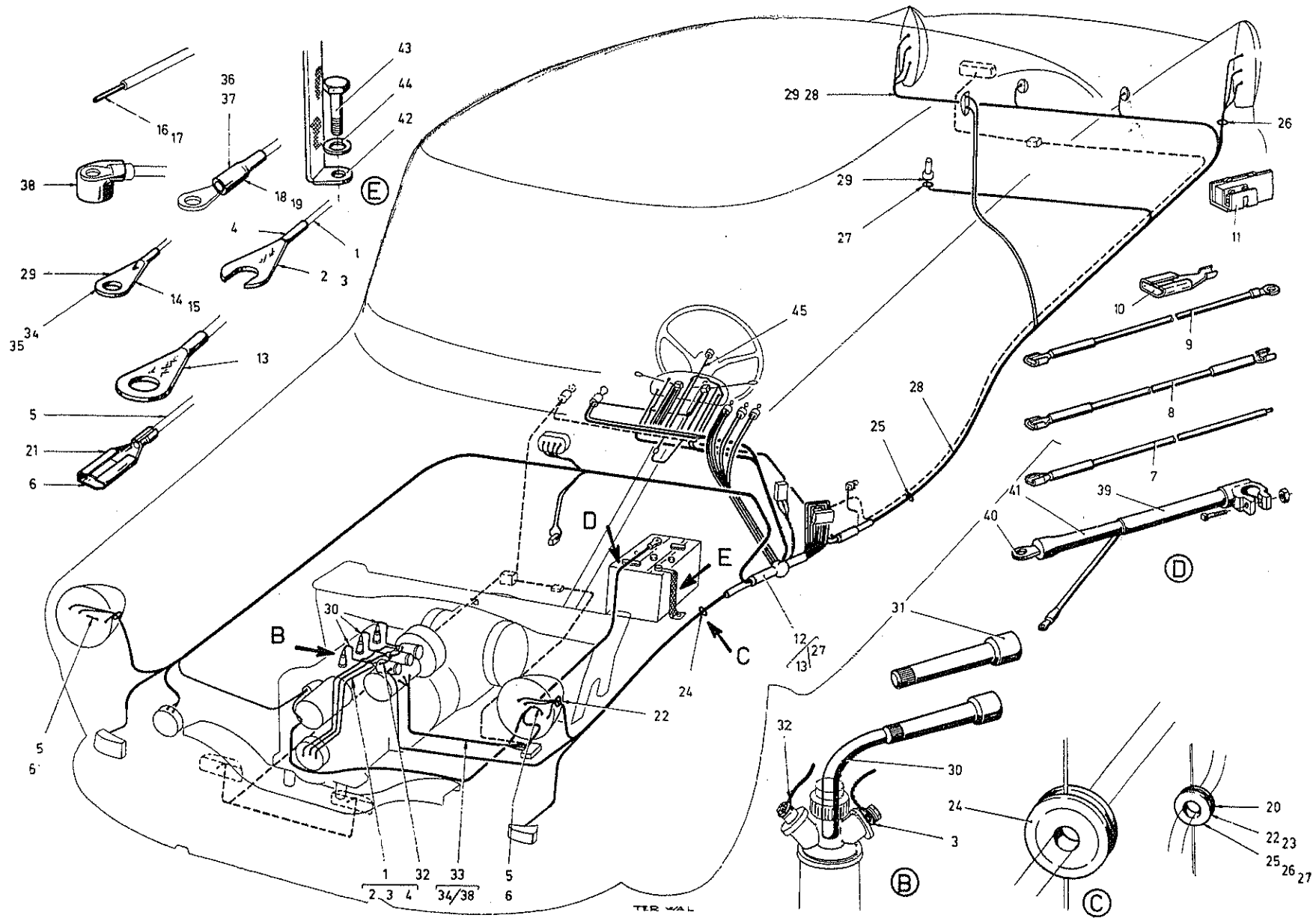

36

Bild Nr.	Teile-Nr.	Stückzahl	Teile-Bezeichnung	Bemerkung
39	6030 364 15 00 000	1	Kabelstrang Batterie-Anlasser-Regler	} bis Fgst. 276 289 A
—	6030 364 15 01 000	1	Kabelstrang Batterie-Anlasser-Regler für nord. Länder	
—	6030 364 15 02 000	1	Kabelstrang Batterie - Anlasser - Regler	} ab Fgst. 276 290 N
—	6030 364 15 03 000	1	Kabelstrang Batterie - Anlasser - Regler für nord. Länder	
40	93702 010 60 009	1	Krallenkabelschuh	
41	93304 018 90 009	1	Gummimuffe	
—	93303 150 90 009	1	Gummitülle	
42	6001 364 01 02 000	1	<b>Batteriekabel</b> für Minuspol	
—	07976 008 01 009	1	Sechskantblechschraube A 6,5 x 16 DIN 7976	
44	91201 175 07 009	1	Scheibe	
45	6001 362 15 00 000	1	Hupenkabel in der Lenksäule	} für LL nur bis Fgst. 277 622 A
—	93201 003 07 009	2	Spannband	
—	6001 362 16 00 000	1	<b>Massekabel</b> für Tankgeber	
—	6001 369 15 00 000	1	Endverbinder (Maschinen mit Schlußlichtkabelstrang)	
—	6035 369 86 00 000	10	Zwischenlage für Kabelsätze, 60 mm	
—	6030 362 03 00 000	1	<b>Massekabel</b> für Hardyscheibe	
—	6030 362 71 00 900	1	<b>Verbindungsleitung</b> (SA Innenleuchte an der Schalttafel)	N
			Bild-Nr. 43 entfällt.	

36

Bild Nr.	Teile-Nr.	Stückzahl	Teile-Bezeichnung	Bemerkung
1	6001 380 07 00 000	1	<b>Sicherungskasten</b> kpl.	
2	6001 380 19 00 000	1	Deckel	
3	72581 001 90 009	6	Bandsicherung 8/15 Amp. DIN 72581	
4	07981 007 07 009	1	Linensblechschraube B 4,2 x 13 DIN 7981	
5	6001 382 50 00 000	1	<b>Lenk-Zündschloß</b> kpl. (RL)	
—	6001 382 50 01 000	1	Lenk-Zündschloß (LL) bis Fgst. 277 622	Ä
—	6030 382 50 00 000	1	Lenk-Zündschloß kpl. (LL) ab Fgst. 277 623	N
—	6001 382 60 02 000	1	Zündanlaßschalter	
6	6820 382 79 00 000	2	Zündschlüssel	
6a	91001 041 15 009	2	Abreißschraube M 8 x 40	
7	6001 384 03 03 000	1	<b>Lichtschubschalter</b>	
—	06797 021 31 009	1	Zahnscheibe J 10,5 DIN 6797 bis Fgst. 277 622	N
—	6030 389 35 02 000	1	Verdrehschutz für Schalter ab Fgst. 277 623	Ä
8	00988 035 00 009	1	Paßscheibe 14 x 20 x 1 DIN 988	
9	91112 010 70 009	1	Kordelmutter	
10	6001 384 80 00 000	1	Knopf, elfenbein	
—	93601 010 99 009	1	Knopf, schwarz	
—	6001 384 03 01 000	1	Lichtschubschalter ( <b>SA</b> Österreich)	
11	6030 384 11 00 000	1	<b>Schalter</b> für Scheibenwischer	
12	6030 384 61 00 000	1	Ringmutter	
12a	6030 396 10 00 000	1	Pumpe	
13	6001 383 01 01 000	1	Steckdose	
14	6001 384 30 00 000	1	<b>Türkontaktschalter</b>	
15	07983 006 07 009	2	Linensblechschraube B 4,2 x 13 DIN 7983	
—	92406 015 90 009	1	Dichtungspilz	
—	93309 007 99 009	1	Stopfen	

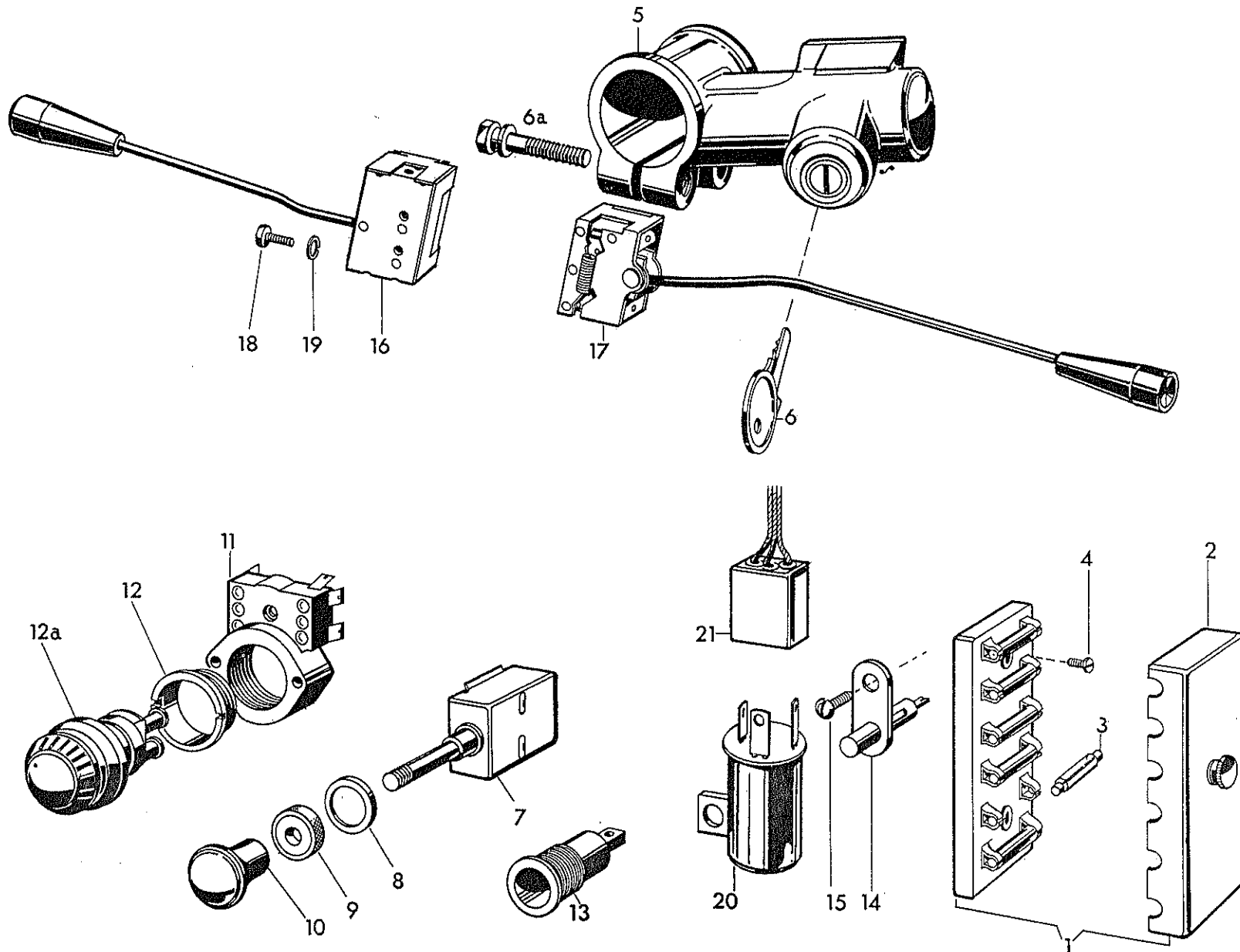

38

63/1371

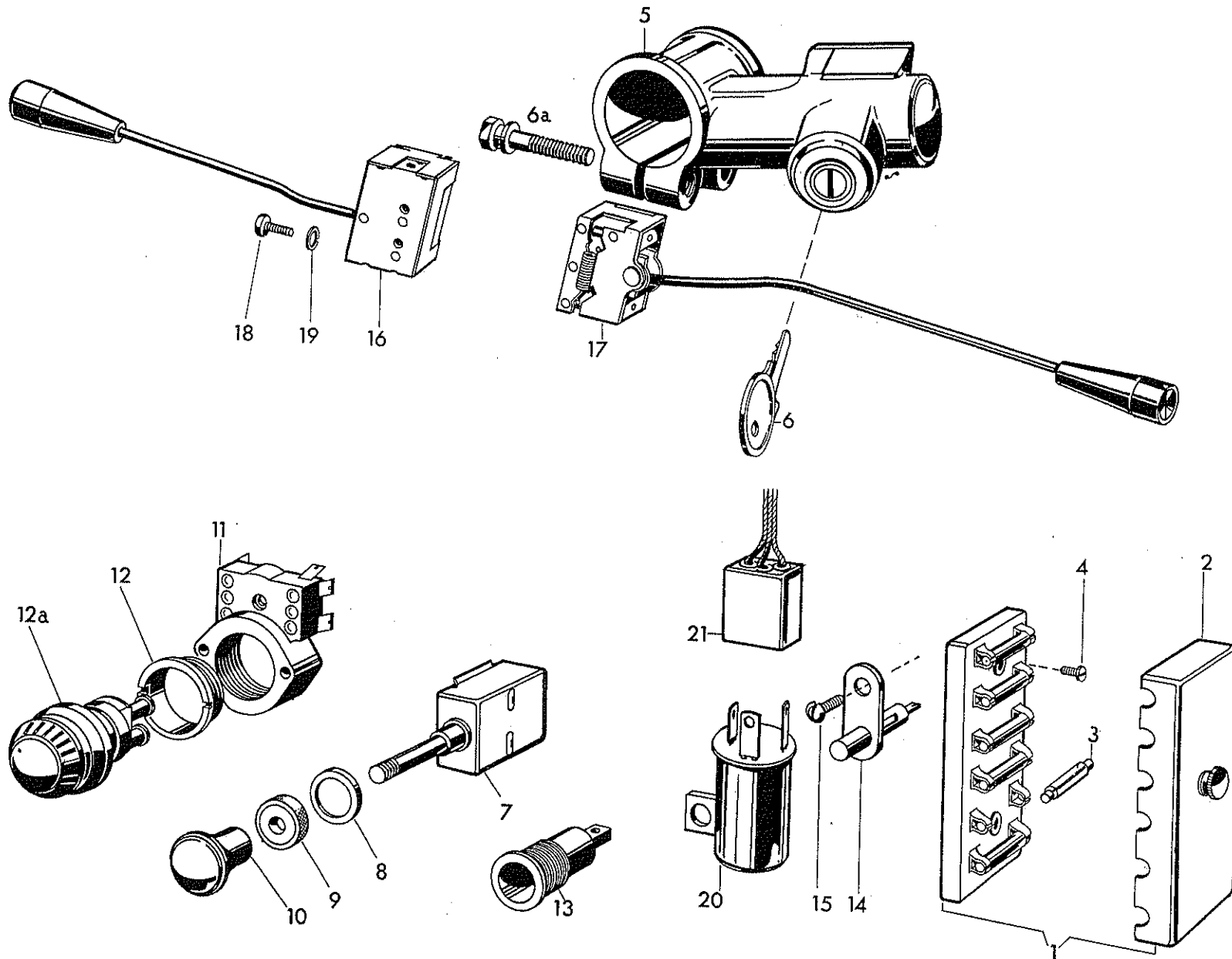

38



Bild Nr.	Teile-Nr.	Stückzahl	Teile-Bezeichnung	Bemerkung	
16	6001 384 08 00 000	1	<b>Abblendschalter</b> , elfenbein		
17	6001 384 10 00 000	1	Blinkerschalter mit Rückstellung, elfenbein		
—	6001 384 82 00 000	2	Knopf		
—	6001 384 08 03 000	1	Abblendschalter, grau		
—	<del>6001 384 08 00 000</del>	<del>1</del>	<del>Abblendschalter, elfenbein</del>		
—	6001 384 10 08 000	1	Blinkerschalter mit Rückstellung, grau		
—	<del>6001 384 10 00 000</del>	<del>1</del>	<del>Blinkerschalter ohne Rückstellung, schwarz</del>		
18	07986 003 07 009	4	Halbrundschraube AM 4 x 6 DIN 7986		
19	00137 002 37 009	4	Federscheibe B 4 DIN 137		
20	6001 386 01 00 000	1	<b>Blinkgeber</b> (Bosch)	} wahlweise	
—	6001 386 01 03 000	1	Blinkgeber (Hella)		
21	6001 369 13 00 000	1	Steckergehäuse		
—	6820 385 01 00 000	1	<b>Bremslichtschalter</b> (Abb. siehe Tafel 8)		
—	6030 387 01 00 000	1	<b>Signalknopf</b> , elfenbein	} Abb. siehe Tafel 11	
—	6001 387 01 03 000	1	Signalknopf, basaltgrau Wappen		
—	6030 387 01 02 000	1	Signalknopf, basaltgrau (4 Ringe) bis Fgst. 277 622	Ä	
—	6030 387 01 03 000	1	Signalknopf, basaltgrau (4 Ringe)	N	
—	6831 380 76 00 000	1	Schleifring kpl.	} für LL ab Fgst. 277 623	
—	6030 387 52 00 000	1	Kontaktkohle		N
—	0000 380 81 00 000	1	<b>Grundplatte mit Kontrollschalter</b> (Vergaser)	} ab Fgst. 257 815 bis Fgst. 277 628	
—	0000 389 64 00 000	1	Schalthebel		Ä
—	91201 252 10 009	1	Scheibe		



Bild Nr.	Teile-Nr.	Stückzahl	Teile-Bezeichnung	Bemerkung
1	6001 390 03 00 000	1	<b>Batterie 6 V 56 Ah</b>	
—	6001 390 03 03 000	1	Batterie 6 V 66 Ah (für nordische Länder)	
—	6001 390 03 06 000	1	Batterie 6 V 56 Ah (für Tropen)	
2	6001 391 91 01 000	1	Unterlegplatte	
3	6001 803 01 00 000	1	Batteriebefestigung	
—	6820 803 31 00 000	1	Batteriebefestigung (für nordische Länder)	
4	91099 011 17 009	2	Bef. Schraube (Speiche) 160 mm	
—	91099 054 17 009	2	Bef. Schraube (für nordische Länder) 140 mm	
5	91114 001 18 009	2	Flügelmutter	
6	6030 393 01 01 000	1	<b>Signalhorn (HELLA)</b>	
—	6001 393 01 04 000	1	Signalhorn (Bosch)	
7	6001 399 41 00 000	1	Haltefeder	
—	6030 399 41 00 000	1	Haltefeder (zweibügelig)	
8	00933 044 37 009	1	Sechskantschraube M 10 x 25 DIN 933	
9	00127 014 37 009	1	Federring B 10 DIN 127	
10	00934 011 17 009	1	Sechskantmutter M 10 DIN 934	
11	6001 395 01 04 000	1	<b>Wischermotor</b>	
12	6001 395 81 05 000	1	Gummischeibe bis Fgst. 276 629	Ä
—	6001 395 81 09 000	1	Gummischeibe ab Fgst. 276 630	N
13	6001 395 81 07 000	1	Tellerscheibe	
14	6001 395 83 03 000	1	Sechskantmutter	
15	6001 395 81 06 000	2	Gummischeibe bis Fgst. 276 629	Ä
—	6001 395 81 10 000	2	Gummischeibe ab Fgst. 276 630	N
16	6001 395 81 08 000	2	Tellerscheibe	
17	00934 005 11 009	2	Sechskantmutter M 5 DIN 934	
18	6001 395 91 02 000	1	Unterlegplatte bis Fgst. 276 629	Ä
—	6001 395 91 04 000	1	Unterlegplatte ab Fgst. 276 630	N

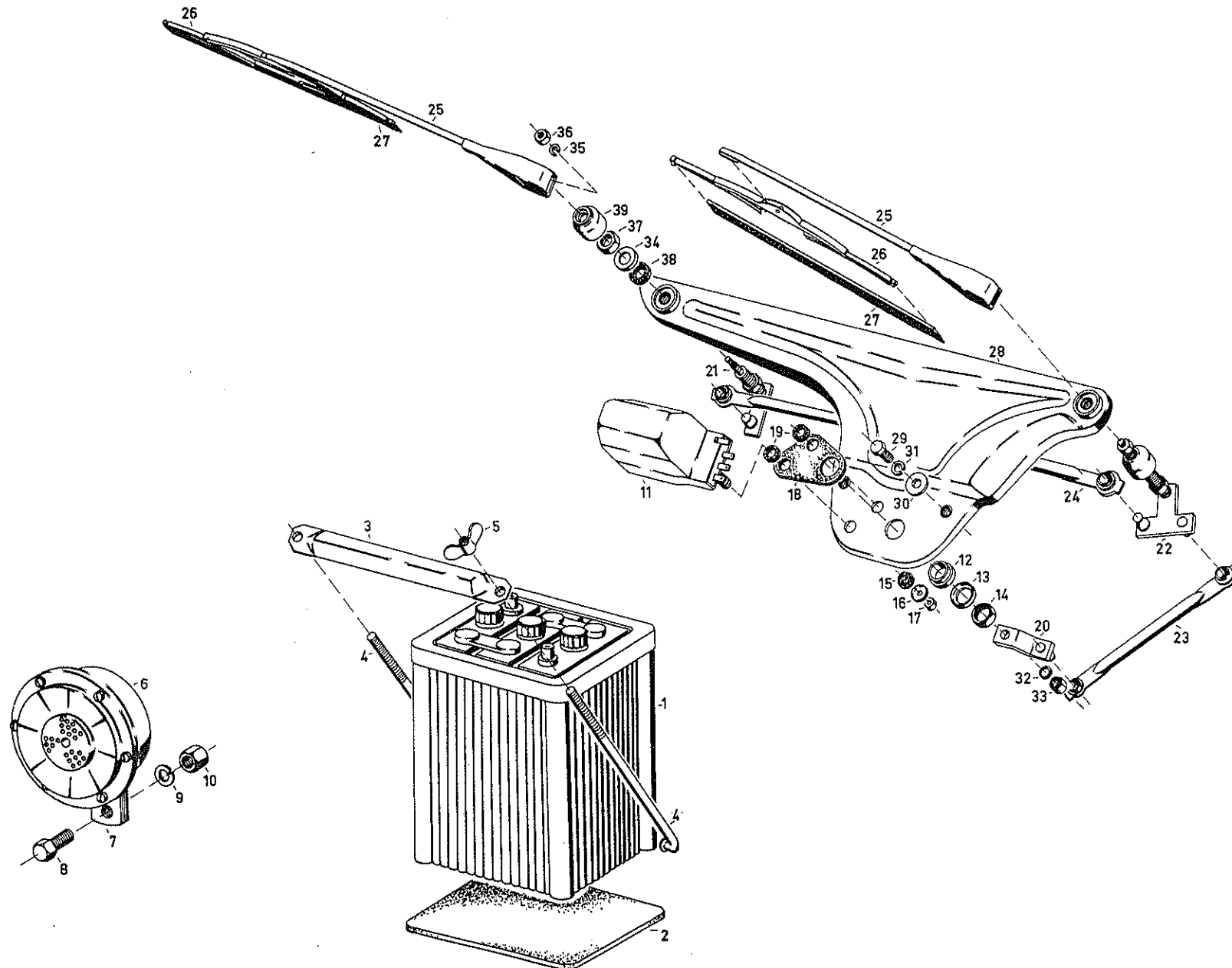

63 / 131

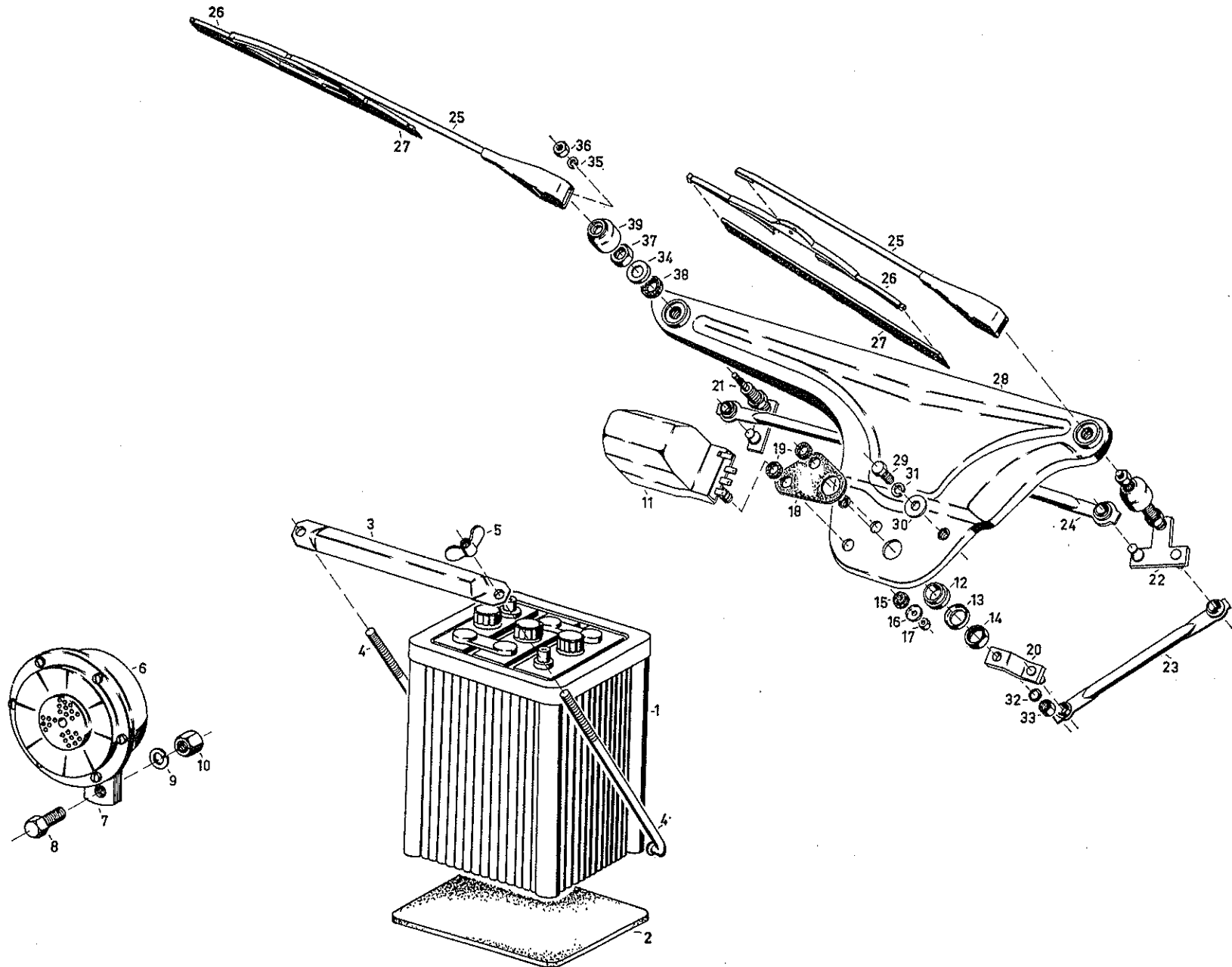

39

Bild Nr.	Teile-Nr.	Stückzahl	Teile-Bezeichnung	Bemerkung
—	6001 395 91 03 000	1	Unterlegplatte	
19	91209 076 90 009	2	Gummischeibe	
20	6001 395 14 03 000	1	Antriebskurbel	
21	6001 395 10 14 000	1	Wischhebellager	
22	6001 395 10 15 000	1	Wischhebellager (LL)	
—	6001 395 10 16 000	1	Wischhebellager (RL)	
23	6001 395 18 06 000	1	Gelenkstange	
24	6001 395 18 07 000	1	Gelenkstange	
25	6030 395 04 00 000	2	Wischerarm	
—	6030 395 04 01 000	2	Wischerarm (RL)	
26	6001 395 06 03 000	2	Wischerblatt	
27	6001 395 07 01 000	2	Wischergummi (Bosch)	
—	6001 395 07 02 000	2	Wischergummi (SWF)	
28	6001 390 81 00 000	1	Montageplatte (LL)	
—	6001 390 81 01 000	1	Montageplatte (RL)	
29	00933 022 31 009	2	Sechskantschraube M 6 x 12 DIN 933	} Befestigung an Stirnwand
30	91201 019 07 009	2	Scheibe	
31	00127 009 31 009	2	Federring B 6 DIN 127	
32	00137 011 37 009	1	Federscheibe A 6 DIN 137	
33	00934 006 17 009	1	Sechskantmutter M 6 DIN 934	
34	6001 395 81 01 000	2	Tellerscheibe	
35	00127 007 31 009	2	Federring B 5 DIN 127	
36	00934 005 17 009	2	Sechskantmutter M 5 DIN 934	
37	6001 395 83 02 000	2	Mutter	
38	6001 395 81 02 000	2	Gummiring	
39	6001 395 25 02 000	2	Kapsel	



Gruppe 39: Scheibenwaschanlage

Tafel 29

Bild Nr.	Teile-Nr.	Stückzahl	Teile-Bezeichnung	Bemerkung
		1	<b>Scheibenwaschanlage</b> kpl. (VDO)	
1	6820 396 01 03 000	1	Wasserbehälter	} bis Fgst. 277 059
—	6820 396 70 00 000	1	Deckel kpl.	
2	6001 399 36 00 000	1	Bügel zum Wasserbehälter	} ab Fgst. 277 060
—	6831 396 01 00 000	1	Wasserbehälter	
—	6831 390 79 00 000	1	Deckel	
—	6831 399 36 00 000	1	Halter	
—	07981 024 07 009	2	Linseblechschraube A 6,5 x 19 DIN 7981	
3	6001 390 76 01 000	1	Doppeldüse mit Dichtung	N
4	6001 399 58 00 000	1	Gummizwischenlage	N
5	2000.74.01.00.10.02	—	Schläuche 6 x 1 — Meterware	N
6	6030 396 10 00 000	1	Pumpe (siehe auch Tafel 27)	Ä
7	07976 008 07 009	2	Sechskantblechschraube A 6,5 x 16	
8	93303 138 90 009	1	Gummitülle in Spritzwand	
—	93201 001 72 009	2	Kabelband	